JEFE DE GOBIERNO DE LA CIUDAD AUTÓNOMA DE BUENOS AIRES
MINISTERIO DE SALUD
SUBSECRETARÍA ATENCIÓN HOSPITALARIA
DIRECCIÓN GENERAL HOSPITALES
HOSPITAL GENERAL DE AGUDOS DR. TEODORO ALVAREZ
SUBDIRECCIÓN MÉDICA

FECHA APROBACIÓN		

DTO.	No	BOL. OFICIAL

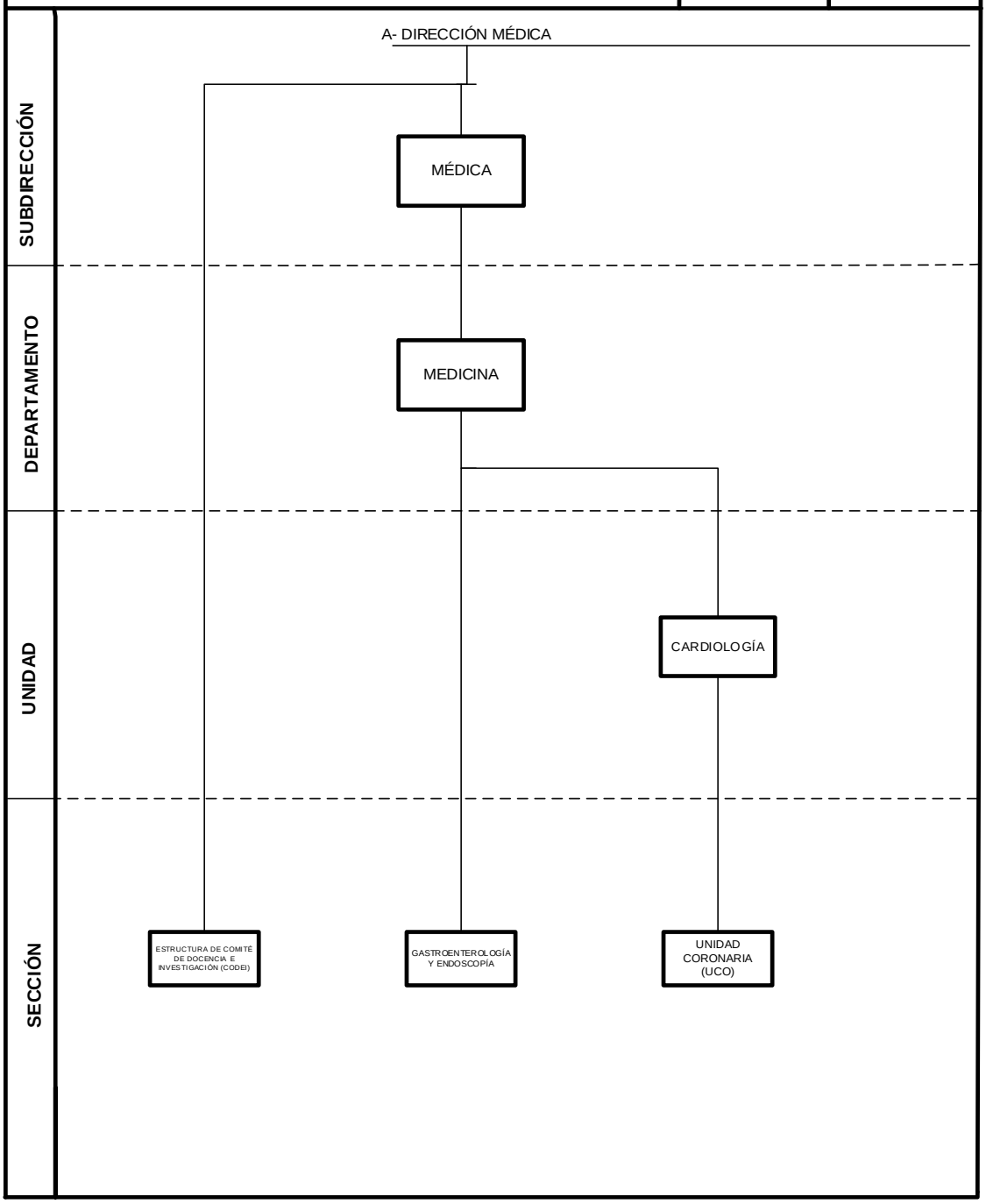

JEFE DE GOBIERNO DE LA CIUDAD AUTÓNOMA DE BUENOS AIRES
MINISTERIO DE SALUD
SUBSECRETARÍA ATENCIÓN HOSPITALARIA
DIRECCIÓN GENERAL HOSPITALES
HOSPITAL GENERAL DE AGUDOS DR. COSME ARGERICH
SUBDIRECCIÓN MÉDICA

FECHA APROBACIÓN		

DTO. No	BOL. OFICIAL

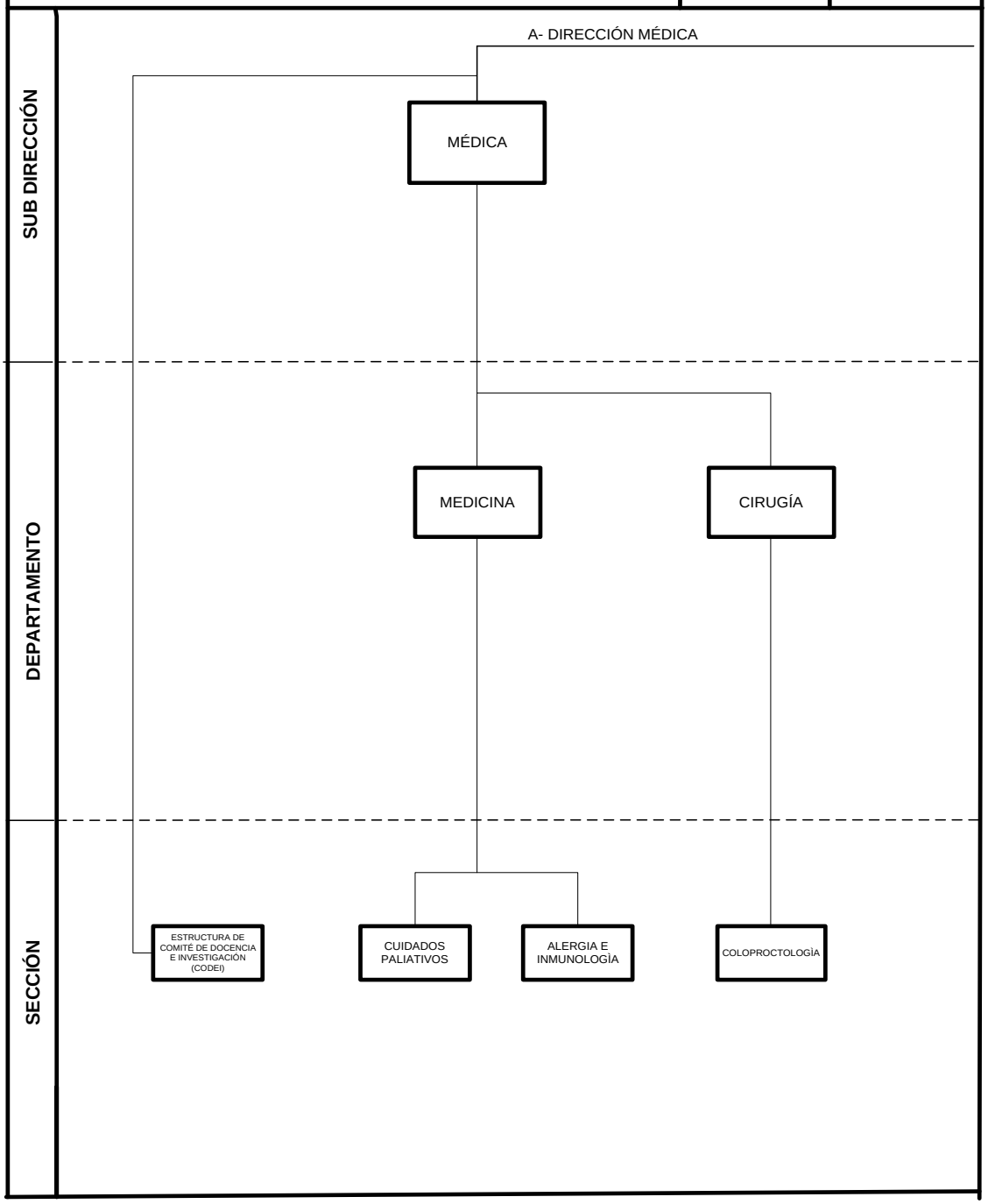

JEFE DE GOBIERNO DE LA CIUDAD AUTÓNOMA DE BUENOS AIRES
MINISTERIO DE SALUD
SUBSECRETARÍA ATENCIÓN HOSPITALARIA
DIRECCIÓN GENERAL HOSPITALES
HOSPITAL GENERAL DE AGUDOS DR. CARLOS G. DURAND
SUBDIRECCIÓN MÉDICA

FECHA APROBACIÓN		

DTO.	No	BOL. OFICIAL

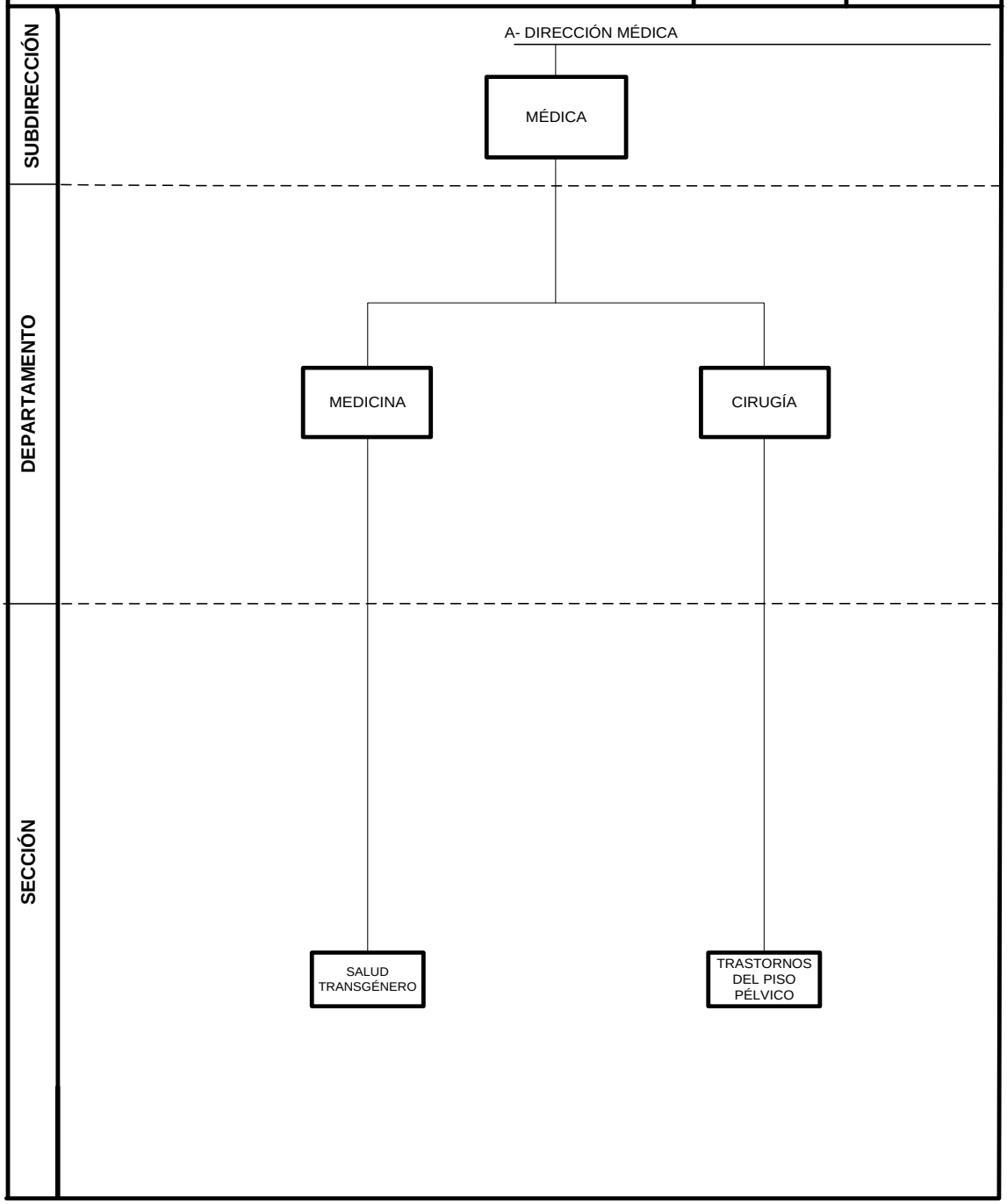

JEFE DE GOBIERNO DE LA CIUDAD AUTÓNOMA DE BUENOS AIRES **MINISTERIO DE SALUD** **SUBSECRETARÍA ATENCIÓN HOSPITALARIA** **DIRECCIÓN GENERAL HOSPITALES** **HOSPITAL GENERAL DE AGUDOS "DR. JUAN A. FERNÁNDEZ"** **SUBDIRECCIÓN MÉDICA**	FECHA APROBACIÓN		
	DTO. No	BOL. OFICIAL	

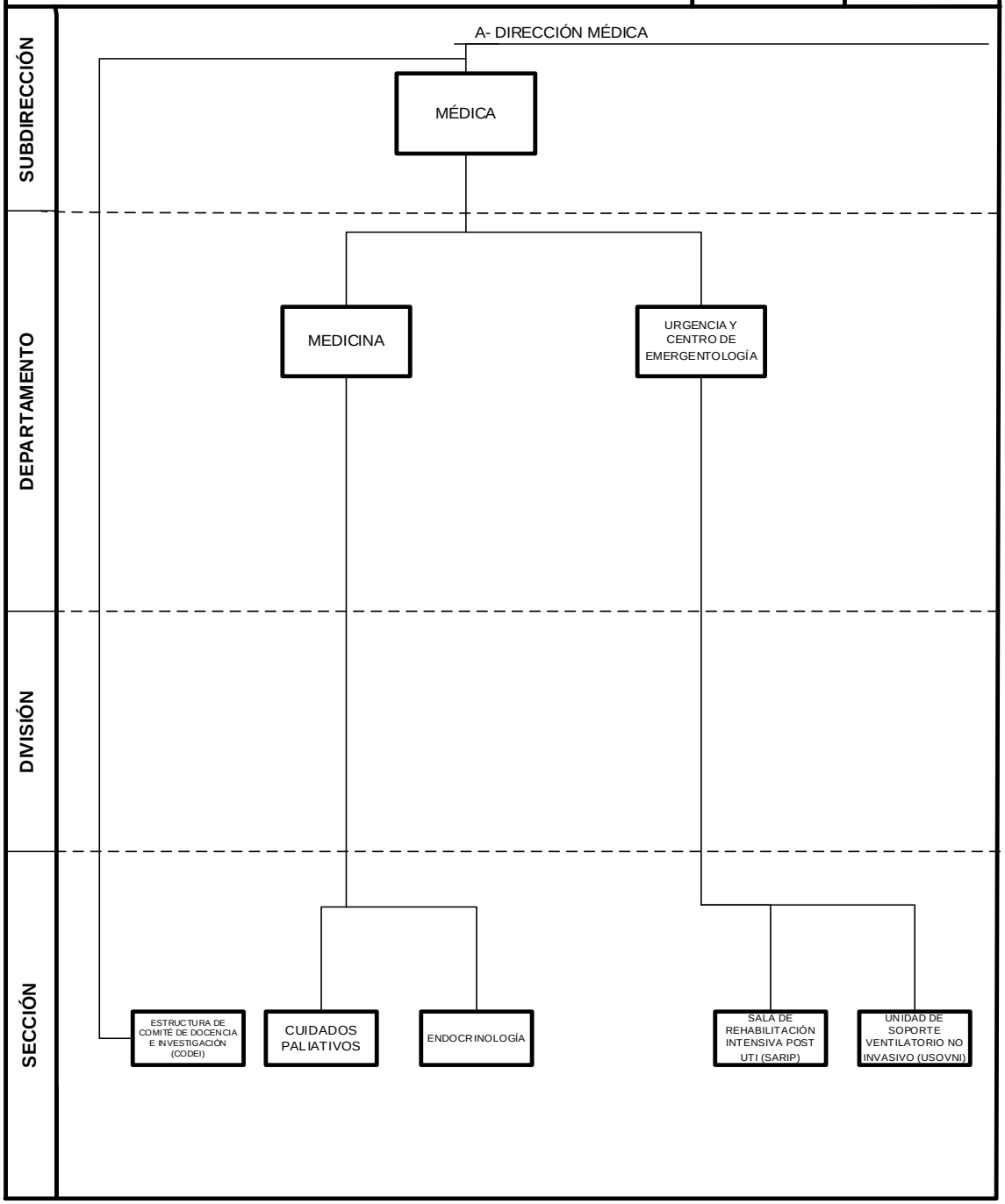

JEFE DE GOBIERNO DE LA CIUDAD AUTÓNOMA DE BUENOS AIRES
MINISTERIO DE SALUD
SUBSECRETARÍA ATENCIÓN HOSPITALARIA
DIRECCIÓN GENERAL HOSPITALES
HOSPITAL GENERAL DE AGUDOS JOSÉ MARIA PENNA
SUBDIRECCIÓN MÉDICA

FECHA APROBACIÓN		

DTO.	No	BOL. OFICIAL

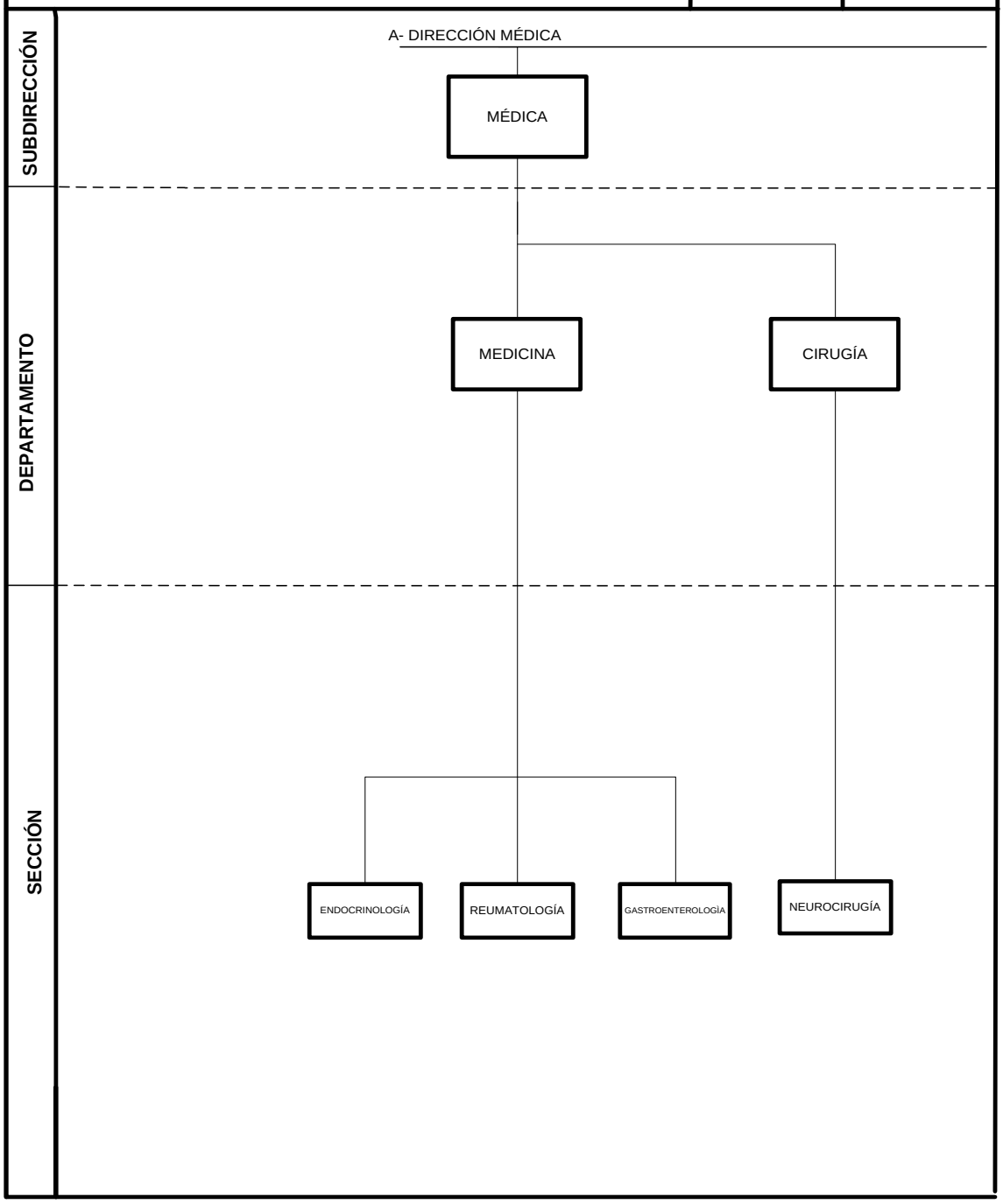

JEFE DE GOBIERNO DE LA CIUDAD AUTÓNOMA DE BUENOS AIRES
MINISTERIO DE SALUD
SUBSECRETARÍA DE ATENCIÓN HOSPITALARIA
DIRECCIÓN GENERAL HOSPITALES
HOSPITAL GENERAL DE AGUDOS DR. IGNACIO PIROVANO
SUBDIRECCIÓN MÉDICA

FECHA APROBACIÓN			
DTO.	No	BOL. OFICIAL	

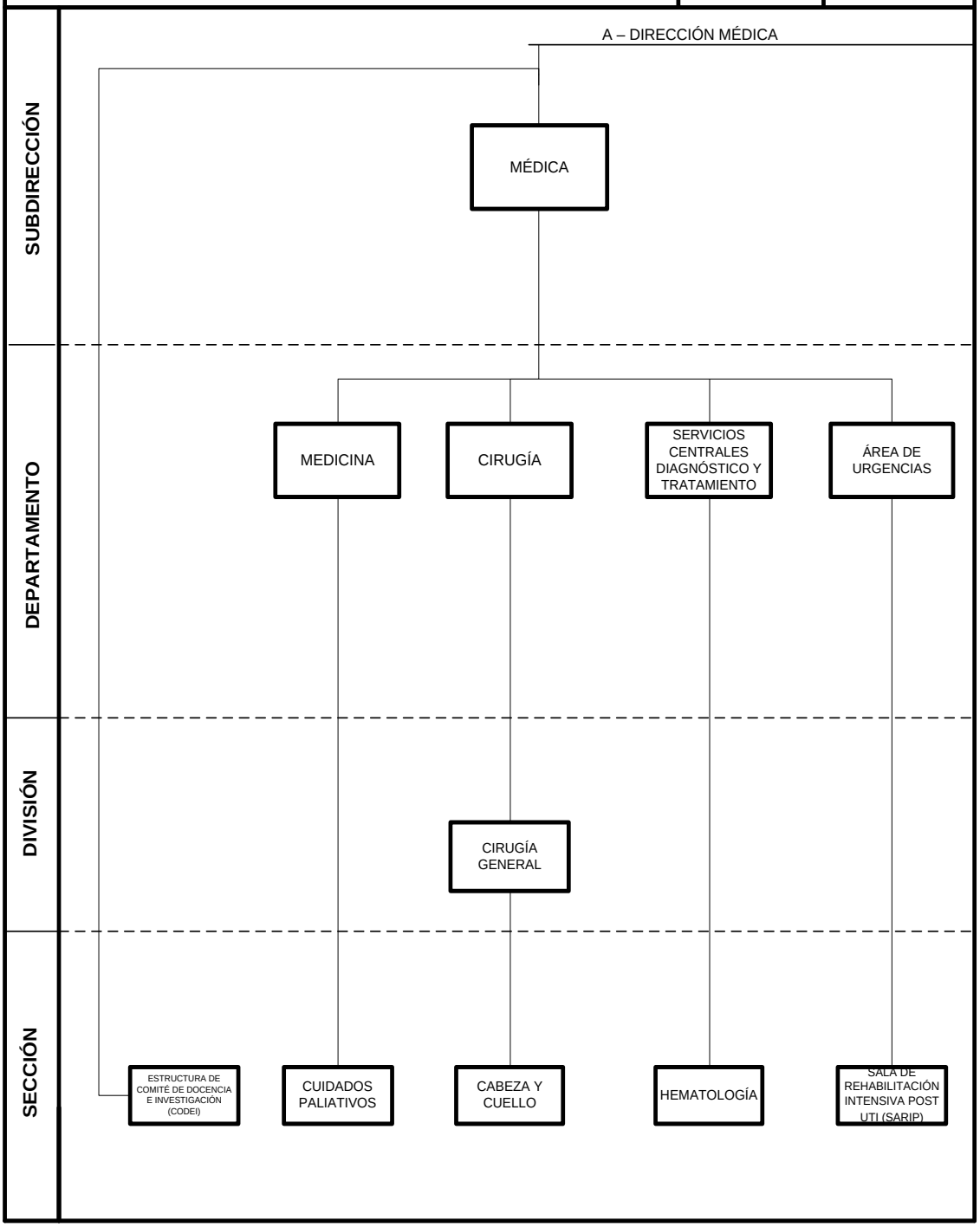

JEFE DE GOBIERNO DE LA CIUDAD AUTÓNOMA DE BUENOS AIRES
MINISTERIO DE SALUD
SUBSECRETARÍA ATENCIÓN HOSPITALARIA
DIRECCIÓN GENERAL HOSPITALES
HOSPITAL GENERAL DE AGUDOS PARMENIO PIÑERO
SUBDIRECCIÓN MÉDICA

FECHA APROBACIÓN		

DTO.	No	BOL. OFICIAL

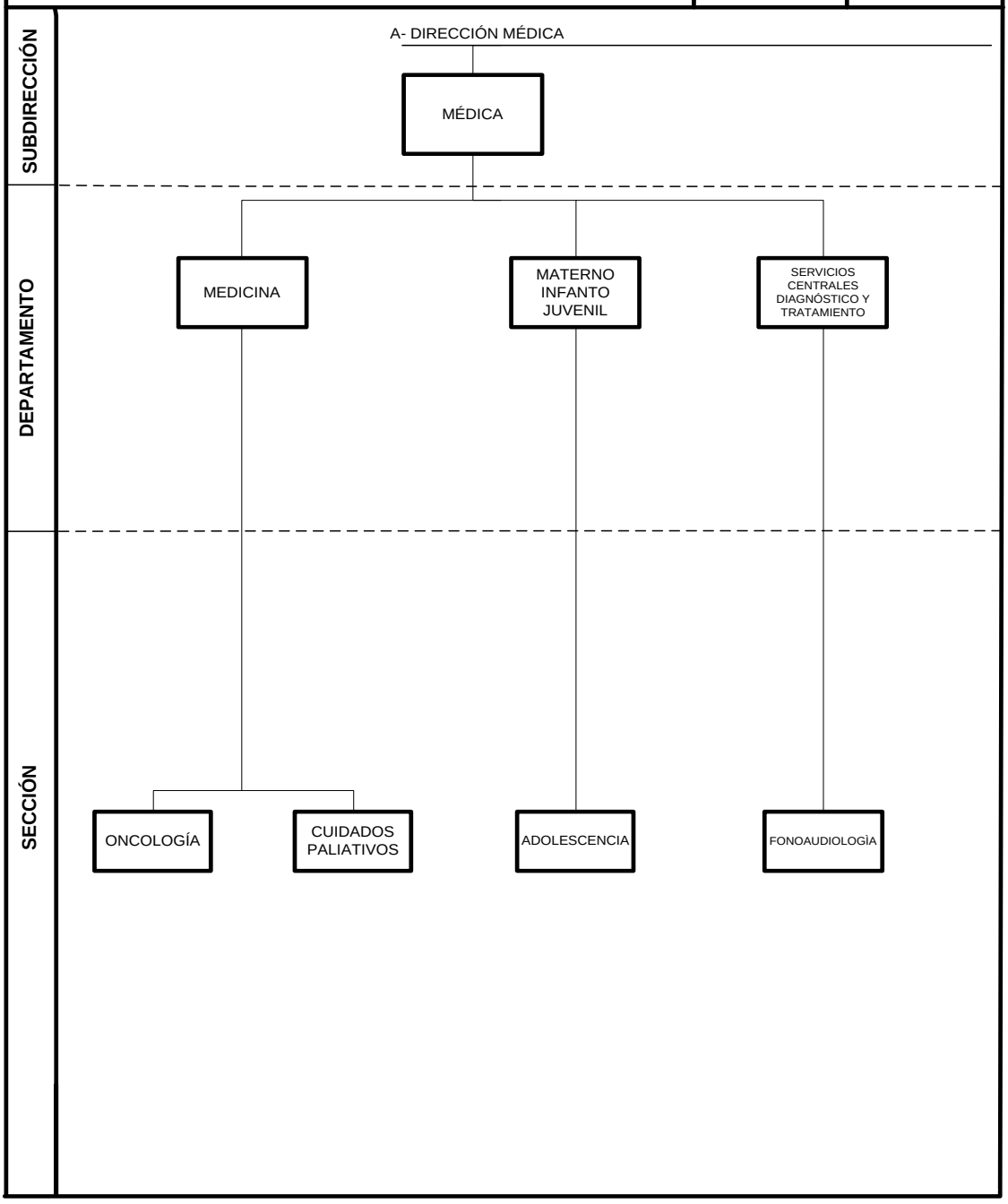

JEFE DE GOBIERNO DE LA CIUDAD AUTÓNOMA DE BUENOS AIRES **MINISTERIO DE SALUD** **SUBSECRETARÍA ATENCIÓN HOSPITALARIA** **DIRECCIÓN GENERAL HOSPITALES** **HOSPITAL GENERAL DE AGUDOS "JOSÉ M. RAMOS MEJÍA"** **SUBDIRECCIÓN MÉDICA**	FECHA APROBACIÓN		
	DTO.	No	BOL. OFICIAL

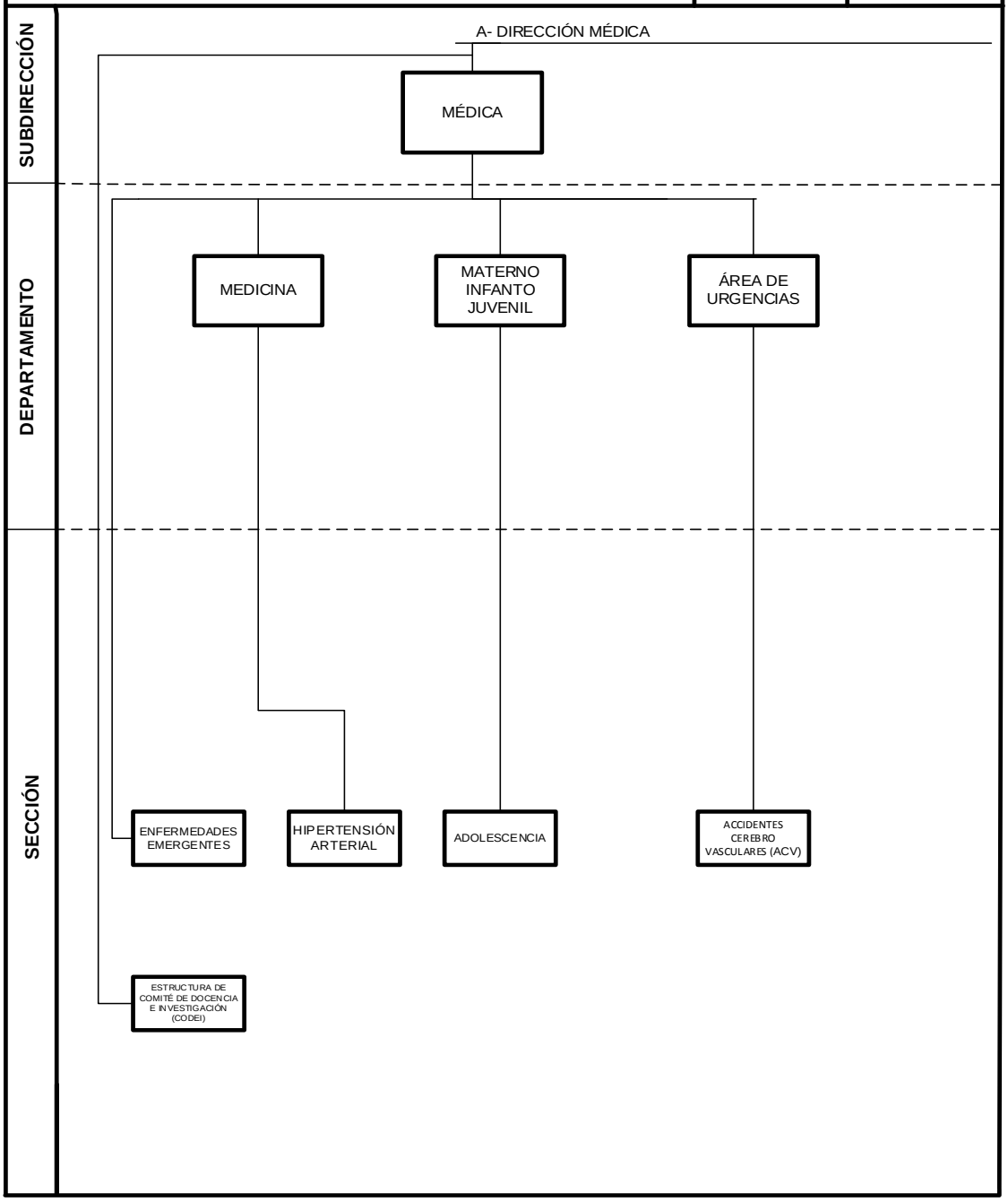

JEFE DE GOBIERNO DE LA CIUDAD AUTÓNOMA DE BUENOS AIRES
MINISTERIO DE SALUD
SUBSECRETARÍA ATENCIÓN HOSPITALARIA
DIRECCIÓN GENERAL HOSPITALES
HOSPITAL GENERAL DE AGUDOS DONACIÓN F. SANTOJANNI
SUBDIRECCIÓN MÉDICA

FECHA APROBACIÓN		

DTO.	No	BOL. OFICIAL

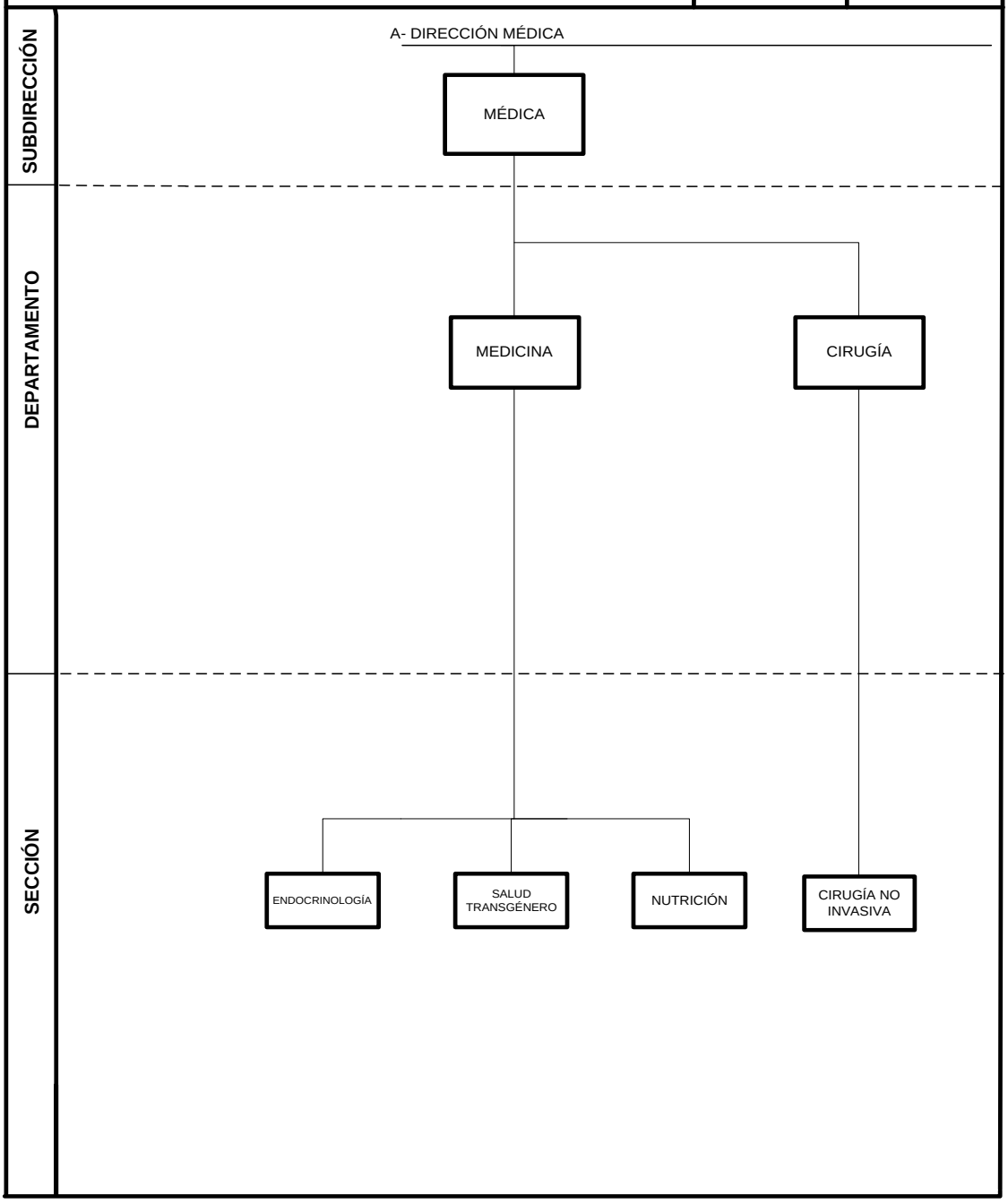

JEFE DE GOBIERNO DE LA CIUDAD AUTÓNOMA DE BUENOS AIRES
MINISTERIO DE SALUD
SUBSECRETARÍA ATENCIÓN HOSPITALARIA
DIRECCIÓN GENERAL HOSPITALES
HOSPITAL GENERAL DE AGUDOS DALMACIO VELEZ SARSFIELD
SUBDIRECCIÓN MÉDICA

FECHA APROBACIÓN		

DTO.	No	BOL. OFICIAL

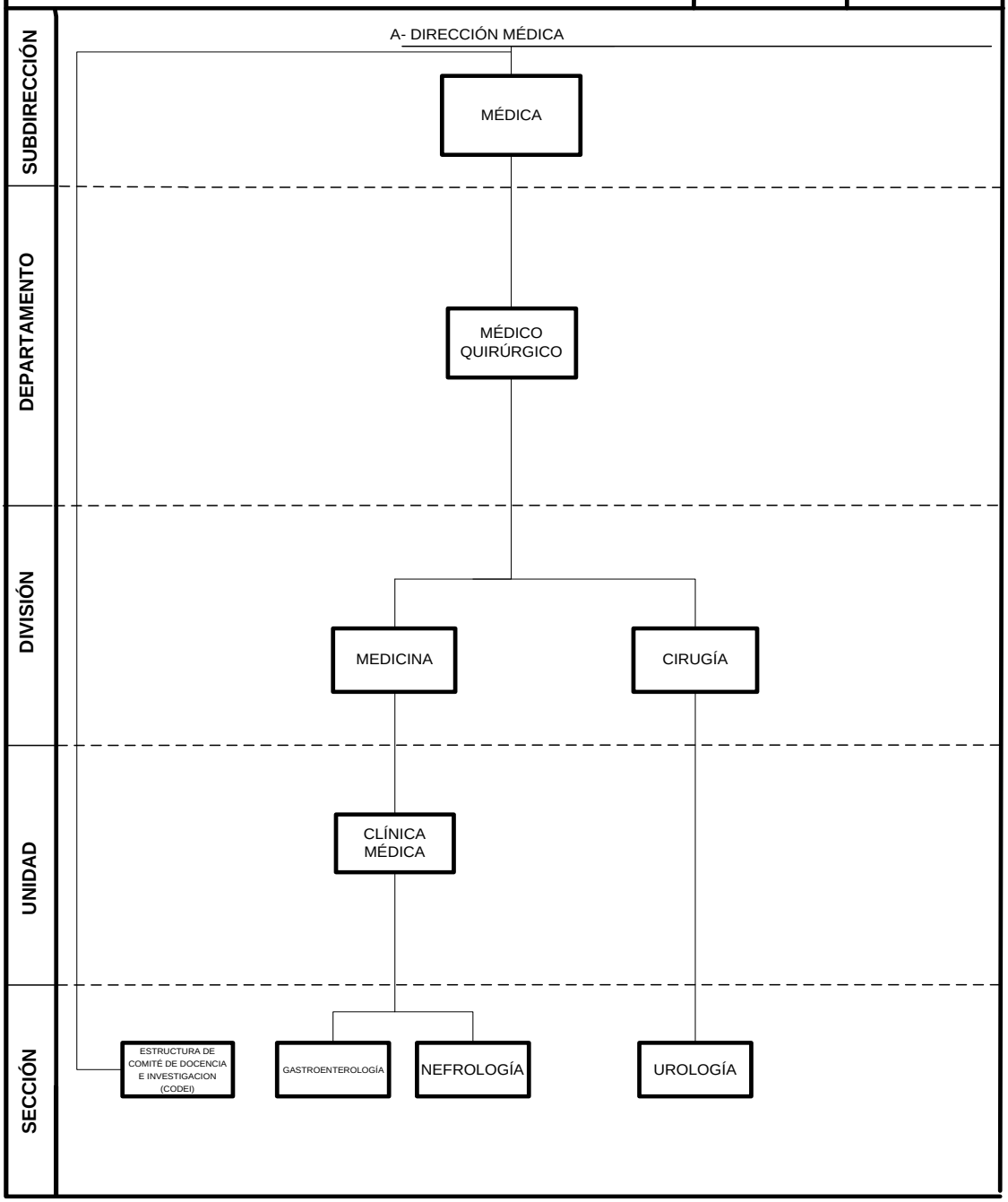

JEFE DE GOBIERNO DE LA CIUDAD AUTÓNOMA DE BUENOS AIRES
MINISTERIO DE SALUD
SUBSECRETARÍA DE ATENCIÓN HOSPITALARIA
DIRECCIÓN GENERAL HOSPITALES
HOSPITAL GENERAL DE AGUDOS "A. ZUBIZARRETA"
SUBDIRECCIÓN MÉDICA
RAMA PROFESIONAL

FECHA APROBACIÓN			
DTO.	No	BOL. OFICIAL	

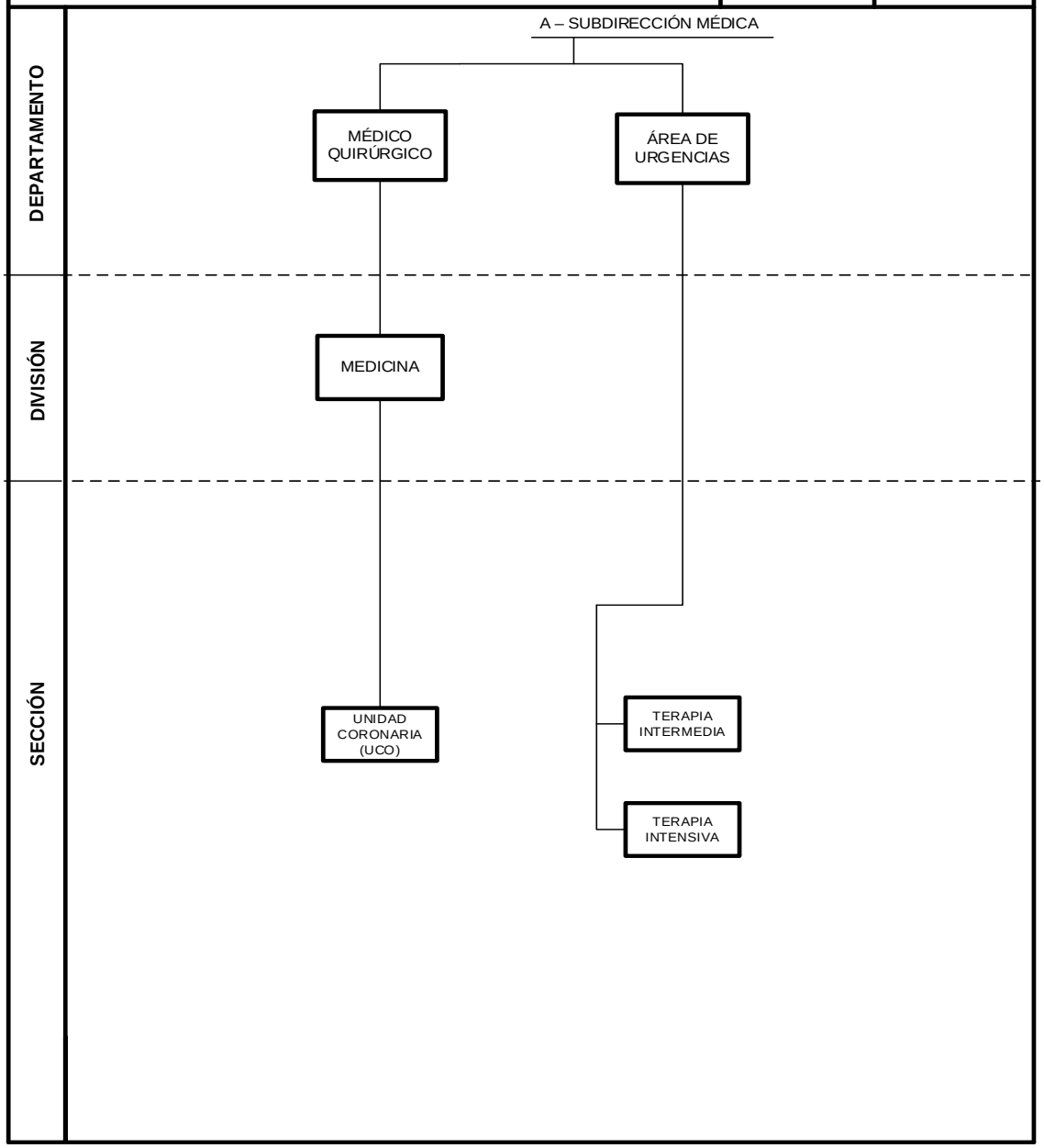

JEFE DE GOBIERNO DE LA CIUDAD AUTÓNOMA DE BUENOS AIRES
MINISTERIO DE SALUD
SUBSECRETARÍA DE ATENCIÓN HOSPITALARIA
DIRECCIÓN GENERAL HOSPITALES
HOSPITAL DE ONCOLOGÍA MARÍA CURIE
SUBDIRECCIÓN MÉDICA
RAMA PROFESIONAL

FECHA APROBACIÓN			
DTO.	No	BOL. OFICIAL	

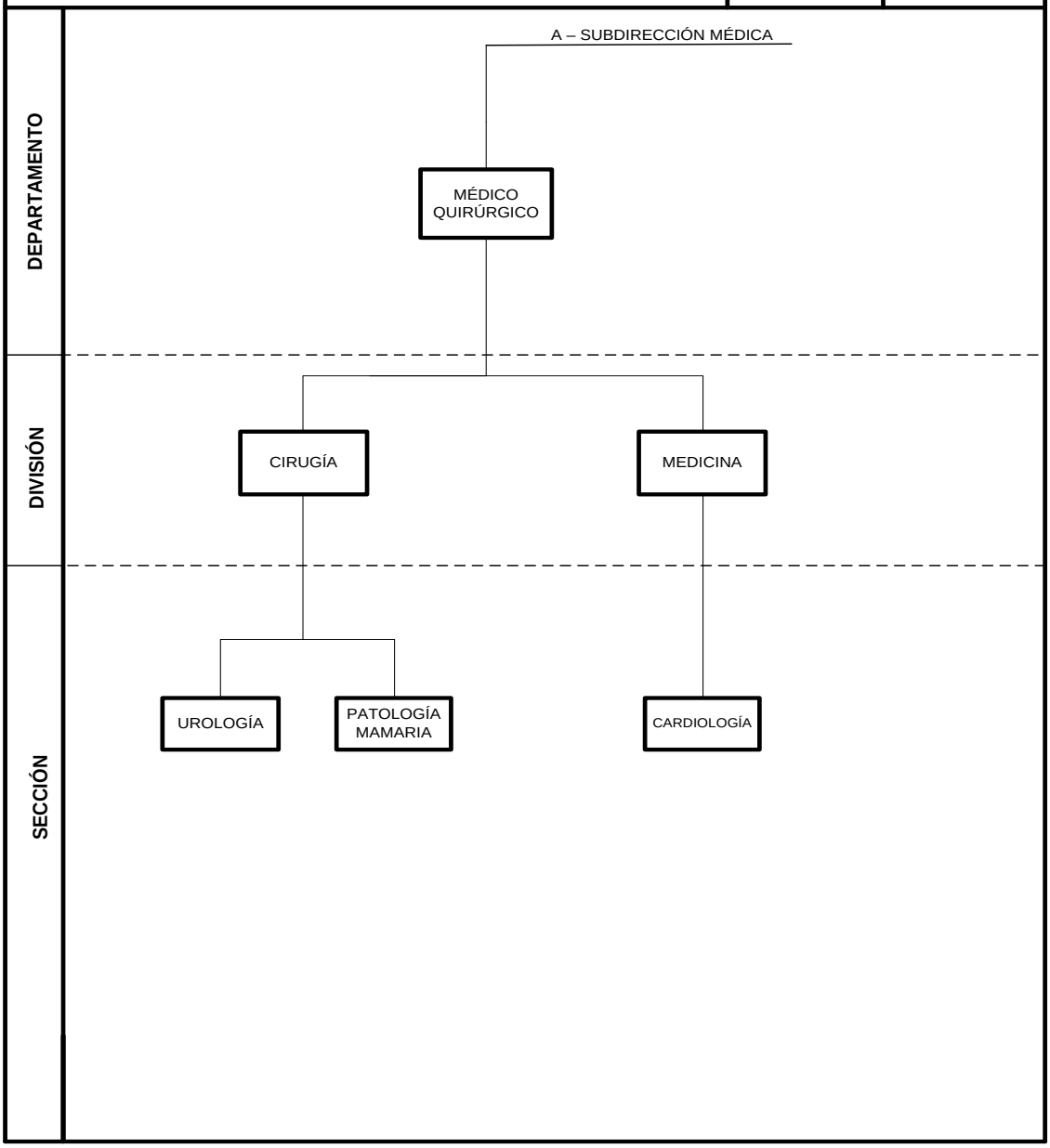

JEFE DE GOBIERNO DE LA CIUDAD AUTÓNOMA DE BUENOS AIRES
MINISTERIO DE SALUD
SUBSECRETARÍA DE ATENCIÓN HOSPITALARIA
DIRECCIÓN GENERAL HOSPITALES
HOSPITAL GENERAL DE NIÑOS DR. PEDRO DE ELIZALDE
SUBDIRECCIÓN MÉDICA

FECHA APROBACION			
DTO.	No	BOL. OFICIAL	

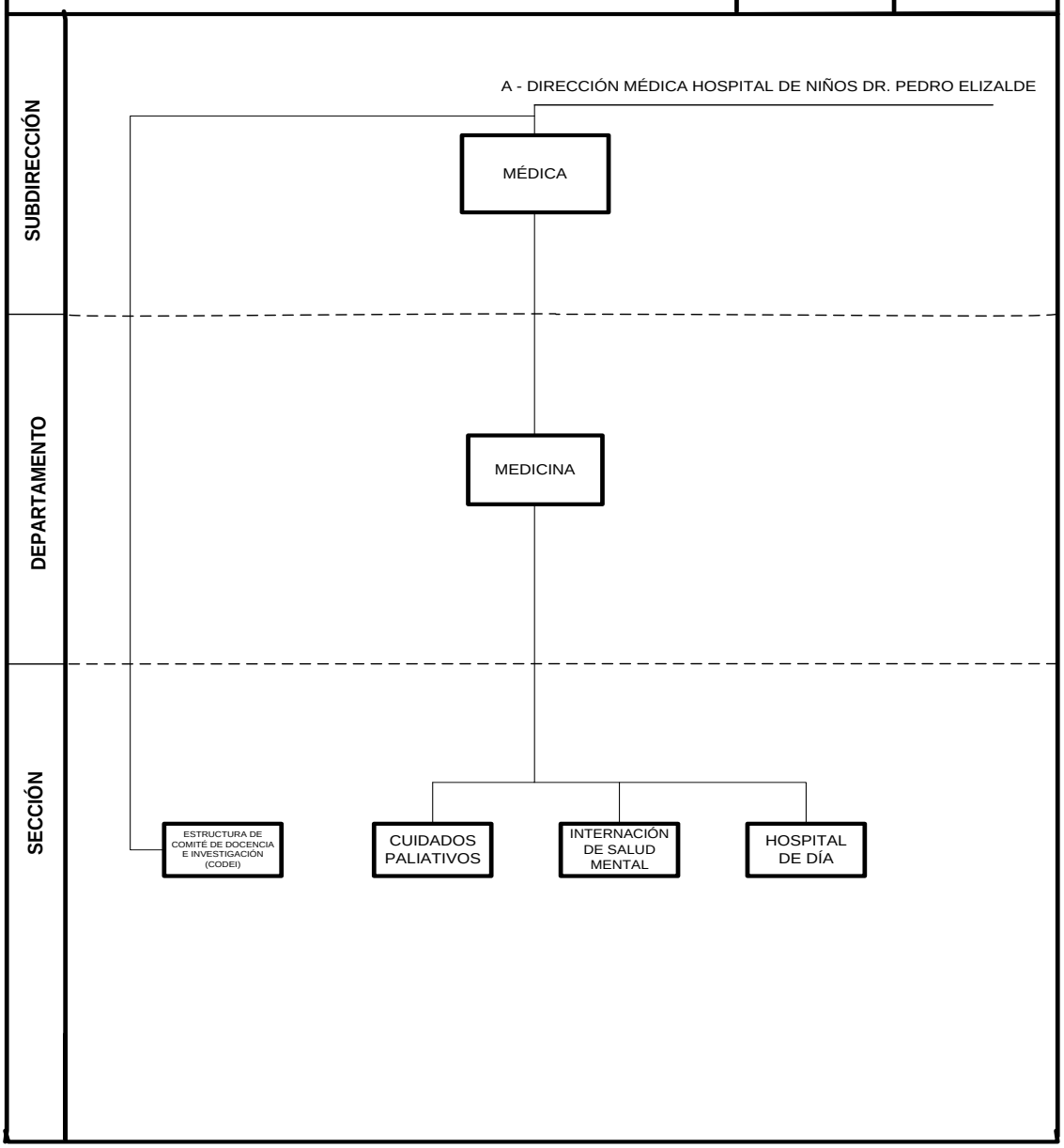

JEFE DE GOBIERNO DE LA CIUDAD AUTÓNOMA DE BUENOS AIRES
MINISTERIO DE SALUD
SUBSECRETARÍA DE ATENCIÓN HOSPITALARIA
DIRECCIÓN GENERAL HOSPITALES
HOSPITAL GENERAL DE NIÑOS DR. RICARDO GUTIÉRREZ
RAMA PROFESIONAL

FECHA APROBACIÓN		

DTO.	No	BOL. OFICIAL

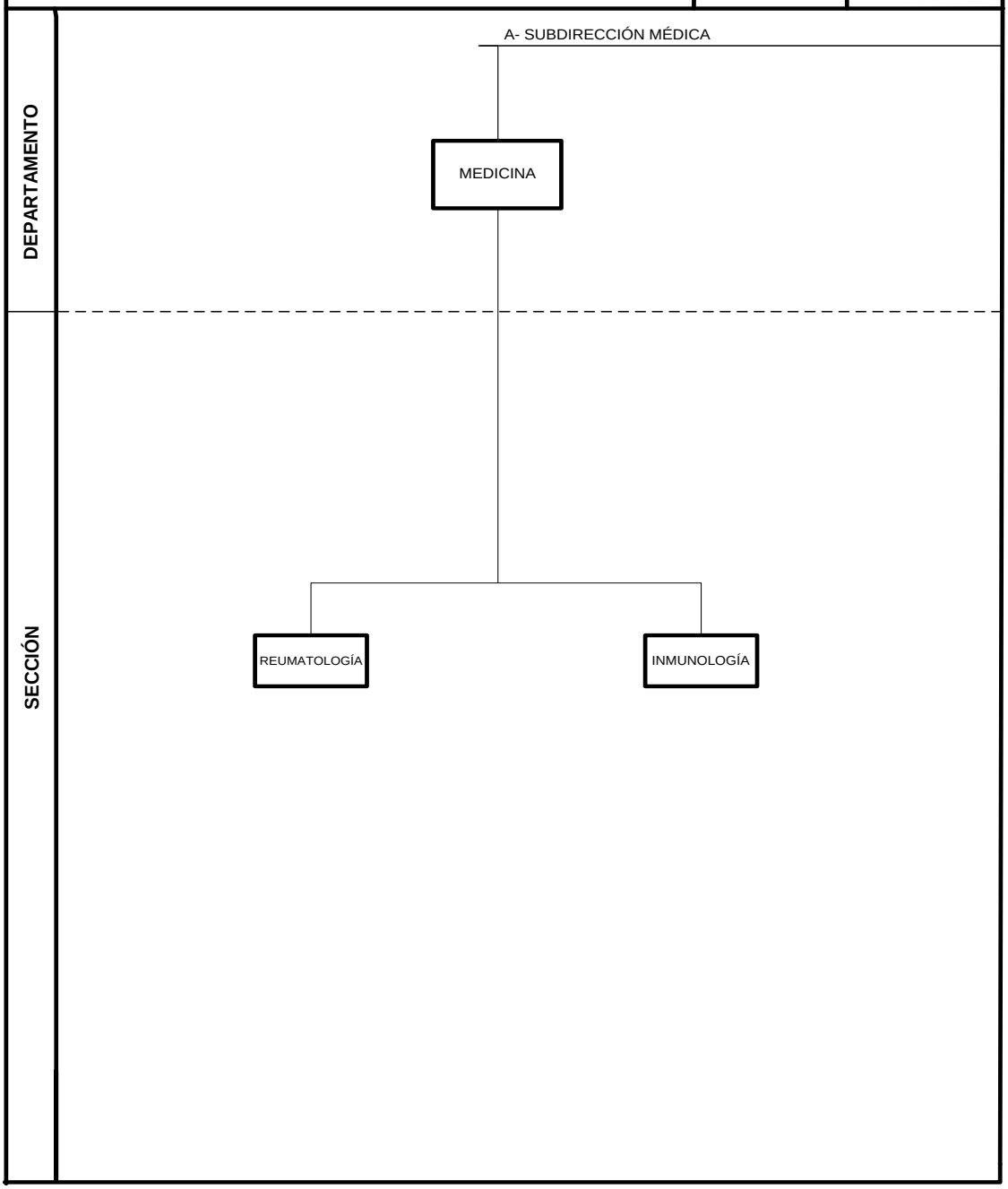

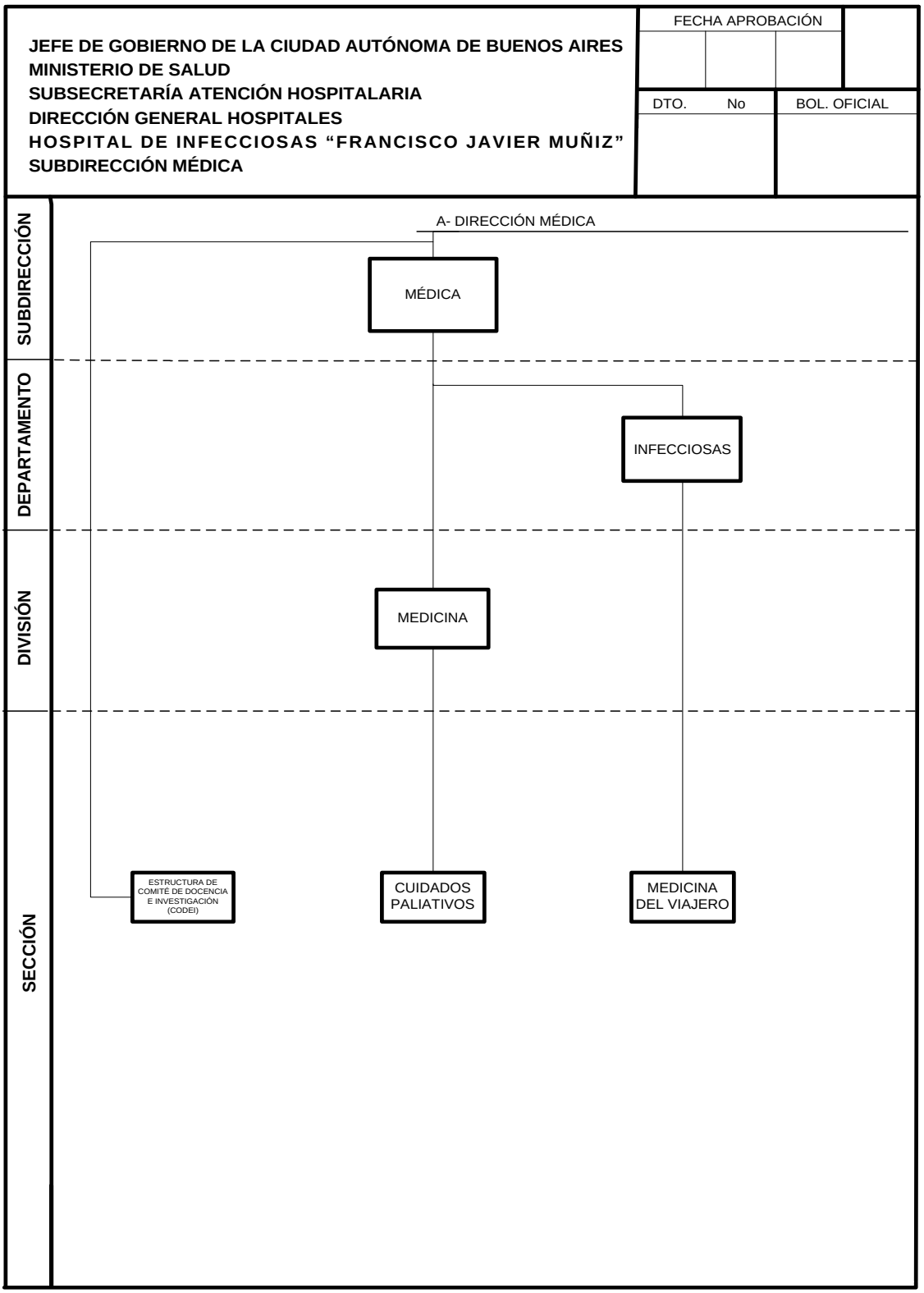
JEFE DE GOBIERNO DE LA CIUDAD AUTÓNOMA DE BUENOS AIRES
MINISTERIO DE SALUD
SUBSECRETARÍA ATENCIÓN HOSPITALARIA
DIRECCIÓN GENERAL HOSPITALES
HOSPITAL DE INFECCIOSAS "FRANCISCO JAVIER MUÑIZ"
SUBDIRECCIÓN MÉDICA
FECHA APROBACIÓN
DTO. No
BOL. OFICIAL
SUBDIRECCIÓN
DEPARTAMENTO
DIVISIÓN
SECCIÓN
A- DIRECCIÓN MÉDICA
MÉDICA
INFECCIOSAS
MEDICINA
ESTRUCTURA DE COMITÉ DE DOCENCIA E INVESTIGACIÓN (CODEI)
CUIDADOS PALIATIVOS
MEDICINA DEL VIAJERO

JEFE DE GOBIERNO DE LA CIUDAD AUTÓNOMA DE BUENOS AIRES **MINISTERIO DE SALUD** **SUBSECRETARÍA ATENCIÓN HOSPITALARIA** **DIRECCIÓN GENERAL HOSPITALES** **HOSPITAL MATERNO INFANTIL RAMÓN SARDA** **SUBDIRECCIÓN MÉDICA**	FECHA APROBACIÓN		
	DTO. No	BOL. OFICIAL	

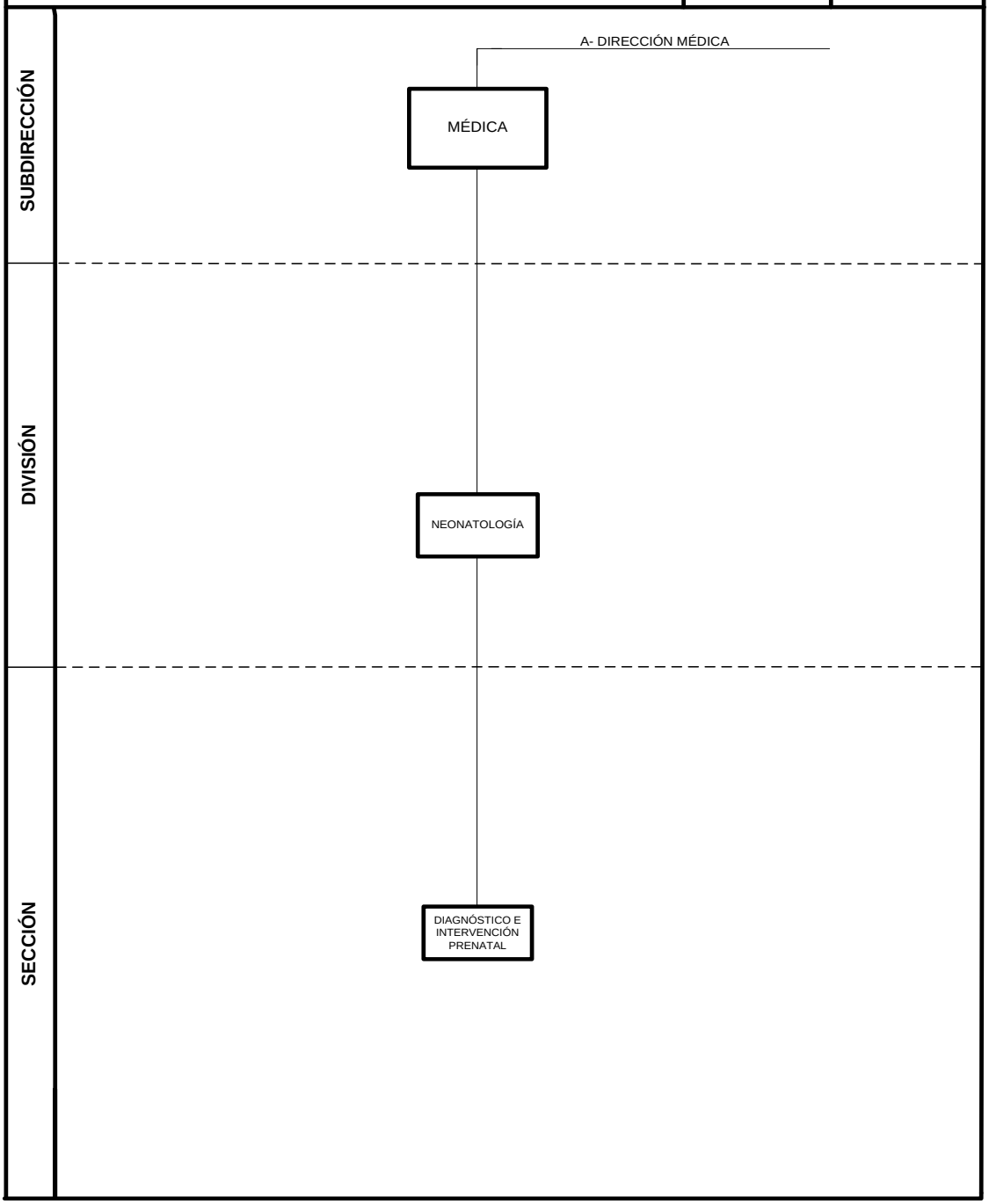

JEFE DE GOBIERNO DE LA CIUDAD AUTÓNOMA DE BUENOS AIRES
MINISTERIO DE SALUD
SUBSECRETARÍA ATENCIÓN HOSPITALARIA
DIRECCIÓN GENERAL HOSPITALES
HOSPITAL DE REHABILITACIÓN MANUEL ROCCA
SUBDIRECCIÓN MÉDICA

FECHA APROBACIÓN		

DTO.	No	BOL. OFICIAL

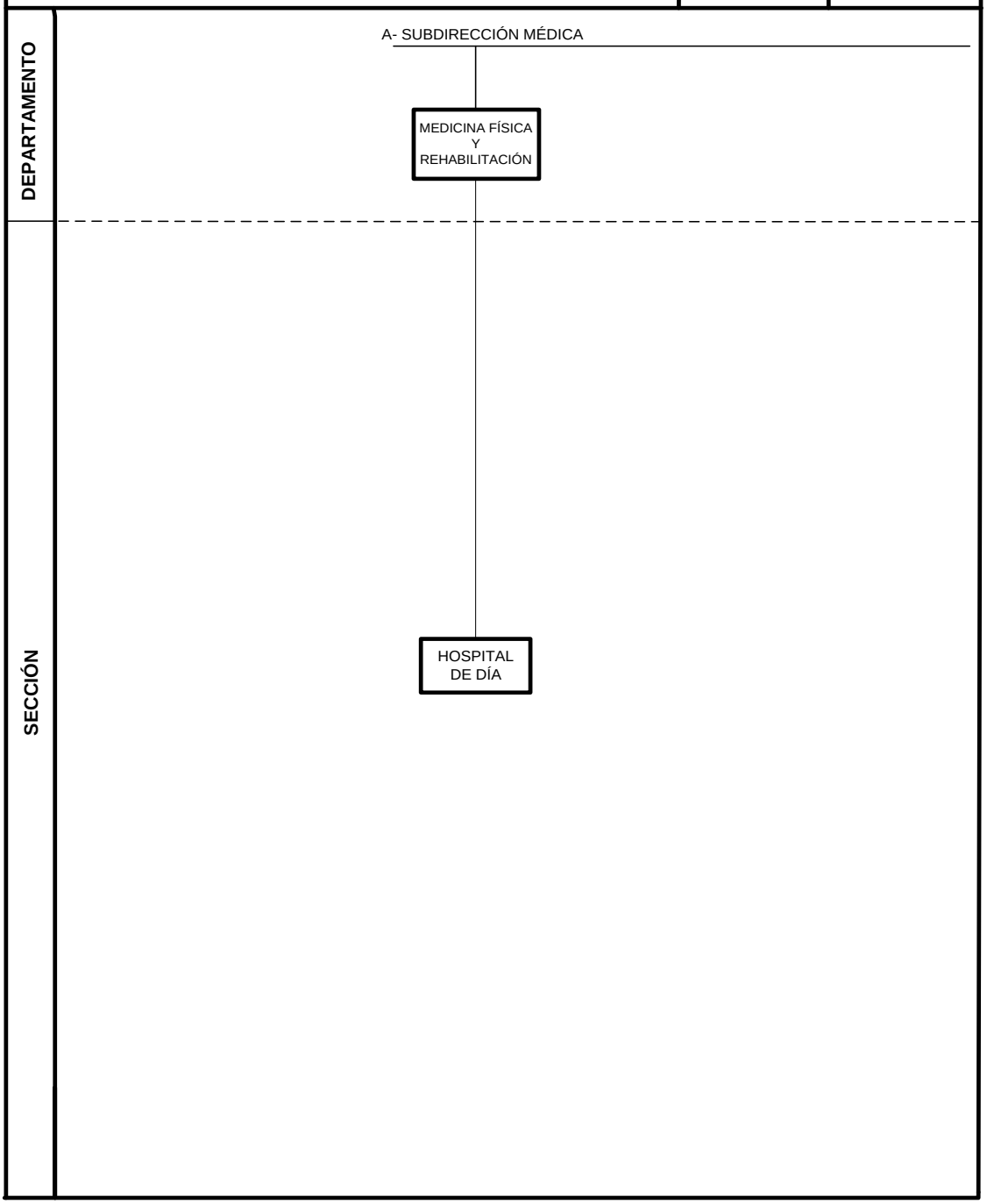

JEFE DE GOBIERNO DE LA CIUDAD AUTÓNOMA DE BUENOS AIRES **MINISTERIO DE SALUD** **SUBSECRETARÍA ATENCIÓN HOSPITALARIA** **DIRECCIÓN GENERAL HOSPITALES** **HOSPITAL GENERAL DE AGUDOS DR. ENRIQUE TORNÚ** **SUBDIRECCIÓN MÉDICA**	FECHA APROBACIÓN		
	DTO. No	BOL. OFICIAL	

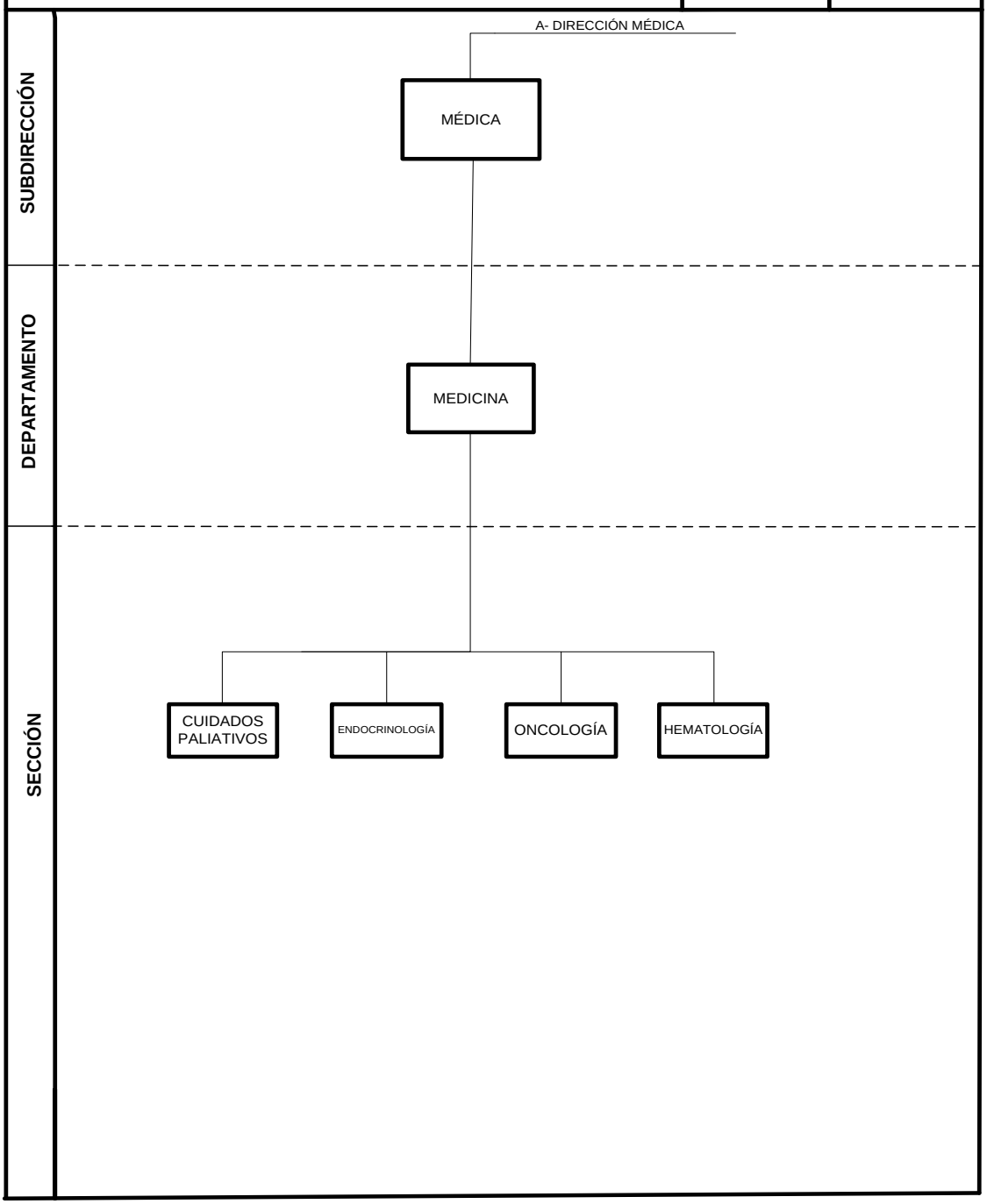

JEFE DE GOBIERNO DE LA CIUDAD AUTÓNOMA DE BUENOS AIRES
MINISTERIO DE SALUD
SUBSECRETARÍA ATENCIÓN HOSPITALARIA
DIRECCIÓN GENERAL HOSPITALES
HOSPITAL GENERAL DE AGUDOS "BERNARDINO RIVADAVIA"
SUBDIRECCIÓN MÉDICA

FECHA APROBACIÓN		

DTO. No	BOL. OFICIAL

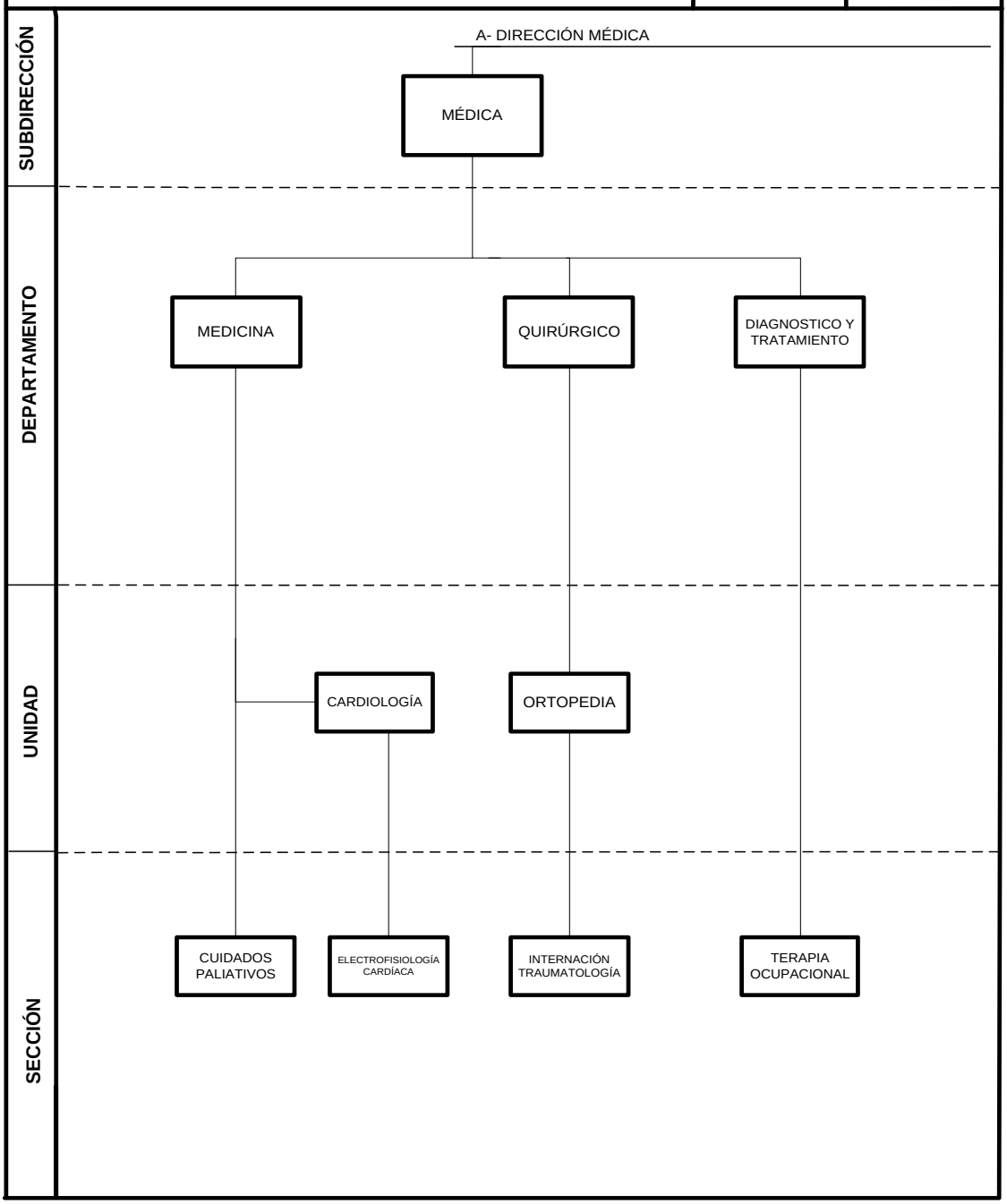

JEFE DE GOBIERNO DE LA CIUDAD AUTÓNOMA DE BUENOS AIRES **MINISTERIO DE SALUD** **SUBSECRETARÍA DE ATENCIÓN HOSPITALARIA** **DIRECCIÓN GENERAL HOSPITALES** **HOSPITAL DE OFTALMOLÓGICO SANTA LUCÍA** **SUBDIRECCIÓN MÉDICA**	FECHA APROBACIÓN		
	DTO. No	BOL. OFICIAL	

SECCIÓN

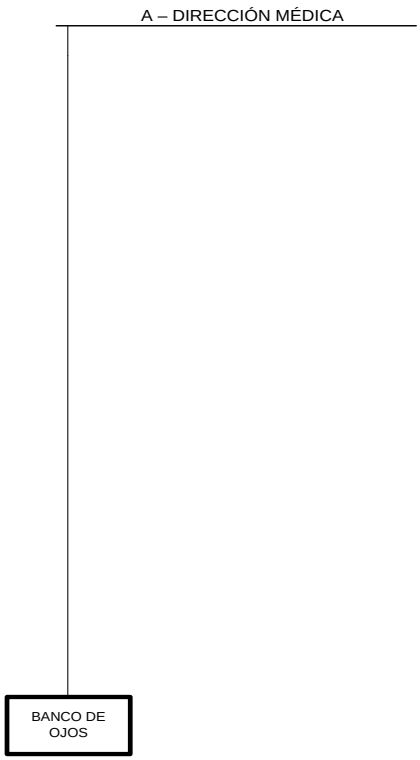

JEFE DE GOBIERNO DE LA CIUDAD AUTÓNOMA DE BUENOS AIRES
MINISTERIO DE SALUD
SUBSECRETARÍA DE ATENCIÓN HOSPITALARIA
DIRECCIÓN GENERAL HOSPITALES
HOSPITAL DE REHABILITACIÓN RESPIRATORIA MARIA FERRER
SUBDIRECCIÓN MÉDICA
RAMA PROFESIONAL

FECHA APROBACIÓN			

DTO.	No	BOL. OFICIAL

DEPARTAMENTO

A – SUBDIRECCIÓN MÉDICA

CLÍNICO QUIRÚRGICO

SECCIÓN

ONCOLOGÍA

ENFERMEDADES PULMONARES INTERSTICIAL (EPID)

JEFE DE GOBIERNO DE LA CIUDAD AUTÓNOMA DE BUENOS AIRES
MINISTERIO DE SALUD
SUBSECRETARÍA ATENCIÓN HOSPITALARIA
DIRECCIÓN GENERAL HOSPITALES
HOSPITAL DE GASTROENTEROLOGÍA DR. CARLOS BONORINO UDAONDO
SUBDIRECCIÓN MÉDICA
RAMA PROFESIONAL

FECHA APROBACIÓN		

DTO.	No	BOL. OFICIAL

DEPARTAMENTO

A- SUBDIRECCIÓN MÉDICA

DE MEDICINA

SECCIÓN

CUIDADOS PALIATIVOS

ENFERMEDADES INFLAMATORIAS INTESTINALES

G O B I E R N O DE LA C I U D A D DE B U E N O S A I R E S
"1983-2023. 40 Años de Democracia"

Hoja Adicional de Firmas
Anexo

Número: IF-2023-09510087-GCABA-MSGC

Buenos Aires, Lunes 6 de Marzo de 2023

Referencia: Anexo III

El documento fue importado por el sistema GEDO con un total de 23 pagina/s.

Digitally signed by Comunicaciones Oficiales
DN: cn=Comunicaciones Oficiales
Date: 2023.03.06 14:57:17 -03'00'

Fernan Gonzalez Bernaldo de Quiros
Ministro
MINISTERIO DE SALUD

Digitally signed by Comunicaciones Oficiales
DN: cn=Comunicaciones Oficiales
Date: 2023.03.06 14:57:18 -03'00'