HOSPITAL MATERNO PROVINCIAL
DR. RAÚL FELIPE LUCINI

Departamento Protocolización
Anexo
Ley .....
Decreto 1261
Convenio .....
Fecha: 7 AGO 2018

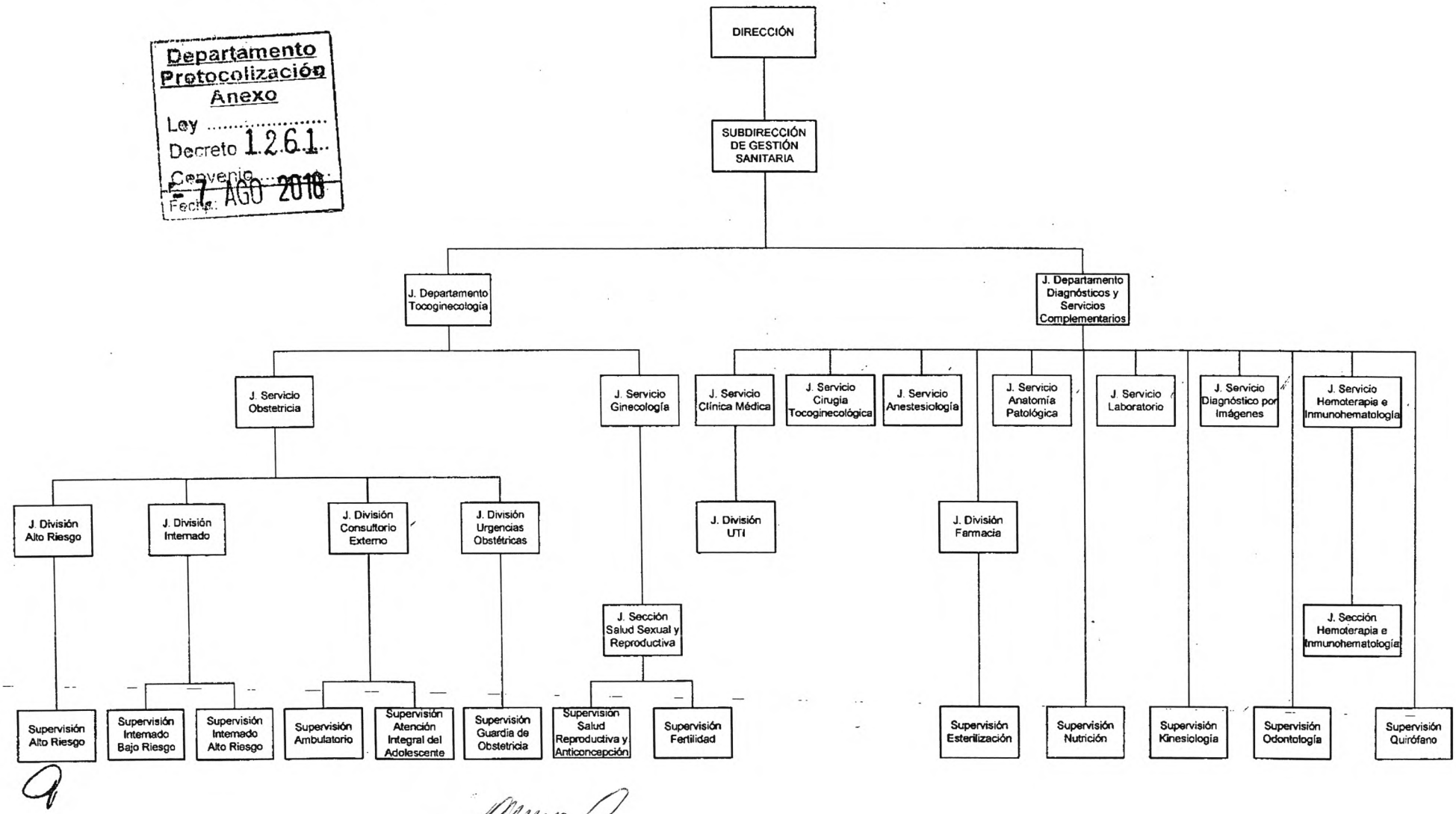

Sr. MIGUEL ANGEL GARAY
Jefe de División
Registro Oficiales y Expedición
ES COPIA

HOSPITAL MATERNO PROVINCIAL
DR. RAÚL FELIPE LUCINI

Departamento Protocolización Anexo
Ley .....
Decreto 1261
Convenio .....
Fecha: 7 AGO 2018

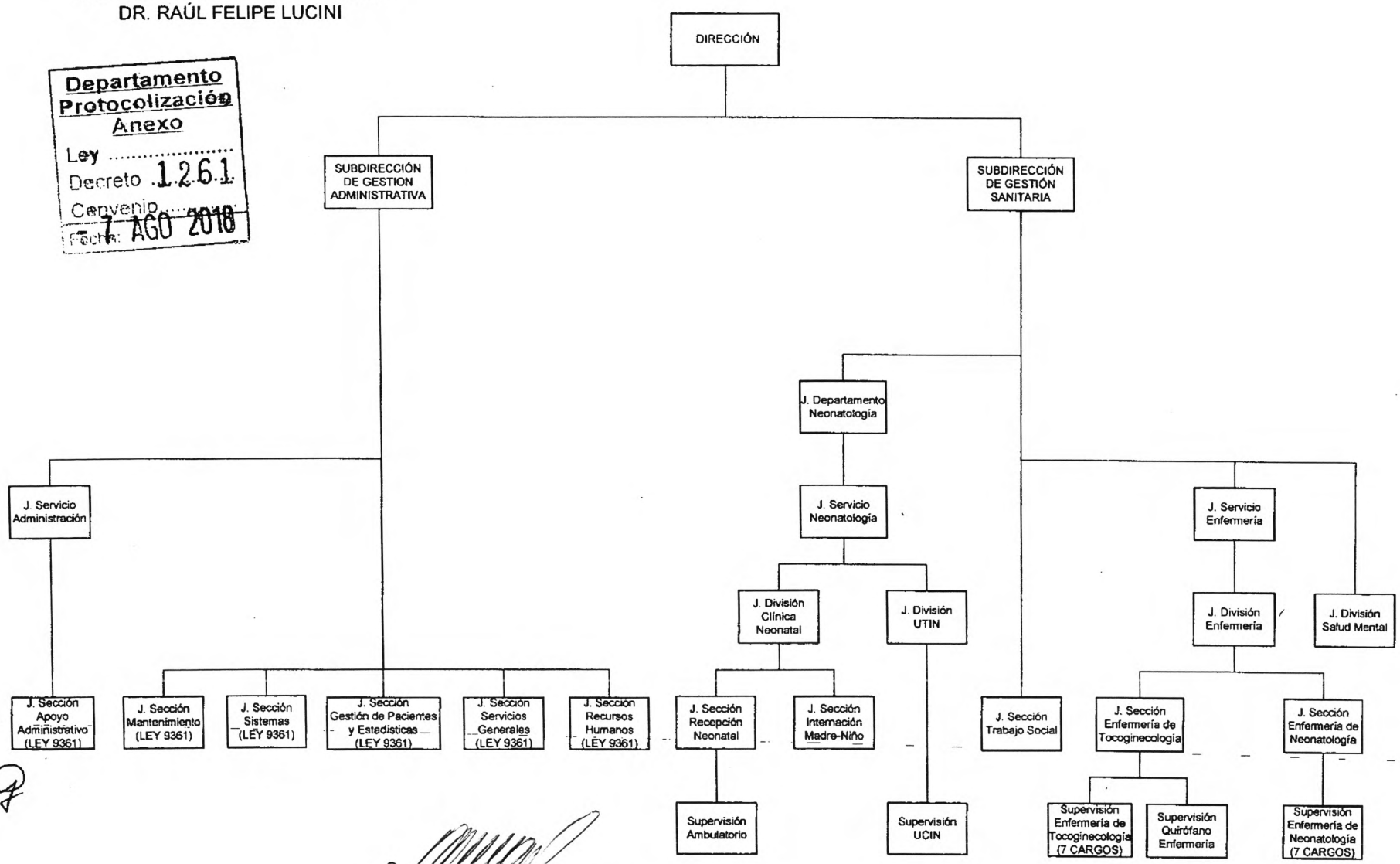

Sr. MIGUEL ANGEL GARAY
Jefe de División
Registro Oficiales y Expedición
ES COPIA

Anexo II- Reconversión de Unidades de Organigrama del Hospital Materno Provincial Dr. Raúl Felipe Lucini

Ord.	Cargo aprobado por Dto. N°.1875/08	Cargo Reconvertido	Jurisdicción
1	Subdirector del Director	Subdirección de Gestión Sanitaria de la Dirección	Hospital Materno Provincial Dr. Raúl Felipe Lucini
2	Jefatura de Dpto. Tocoginecologia del Subdirector del Director	Jefatura de Departamento Tocoginecología de la Subdirección de Gestión Sanitaria de la Dirección	Hospital Materno Provincial Dr. Raúl Felipe Lucini
3	Jefatura de Departamento Métodos Diagnóstico y Programa Especiales del Subdirector del Director	Jefatura de Departamento Diagnósticos y Servicios Complementarios de la Subdirección de Gestión Sanitaria de la Dirección	Hospital Materno Provincial Dr. Raúl Felipe Lucini
4	Jefatura de Departamento Neonatología del Subdirector del Director	Jefatura de Departamento Neonatología de la Subdirección de Gestión Sanitaria de la Dirección	Hospital Materno Provincial Dr. Raúl Felipe Lucini
5	Jefatura de Servicio Obstetricia de la Jefatura de Dpto. Tocoginecologia del Subdirector del Director	Jefatura de Servicio Obstetricia de la Jefatura de Departamento Tocoginecología de la Subdirección de Gestión Sanitaria de la Dirección	Hospital Materno Provincial Dr. Raúl Felipe Lucini
6	Jefatura de Servicio Ginecología de la Jefatura de Dpto. Tocoginecologia del Subdirector del Director	Jefatura de Servicio Ginecología de la Jefatura de Departamento Tocoginecología de la Subdirección de Gestión Sanitaria de la Dirección	Hospital Materno Provincial Dr. Raúl Felipe Lucini
7	Jefatura de Servicio Clínica Médica de la Jefatura de Dpto. Tocoginecologia del Subdirector del Director	Jefatura de Servicio Clínica Médica de la Jefatura de Departamento Diagnósticos y Servicios Complementarios de la Subdirección de Gestión Sanitaria de la Dirección	Hospital Materno Provincial Dr. Raúl Felipe Lucini
8	Jefatura de Servicio Cirugía Tocoginecológica del Subdirector del Director	Jefatura de Servicio Cirugía Tocoginecológica de la Jefatura de Departamento Diagnósticos y Servicios Complementarios de la Subdirección de Gestión Sanitaria de la Dirección	Hospital Materno Provincial Dr. Raúl Felipe Lucini
9	Jefatura de Servicio Anestesiología del Subdirector del Director	Jefatura de Servicio Anestesiología de la Jefatura de Departamento Diagnósticos y Servicios Complementarios de la Subdirección de Gestión Sanitaria de la Dirección	Hospital Materno Provincial Dr. Raúl Felipe Lucini
10	Jefatura de Servicio Anatomía Patológica del Subdirector del Director	Jefatura de Servicio Anatomía Patológica de la Jefatura de Departamento Diagnósticos y Servicios Complementarios de la Subdirección de Gestión Sanitaria de la Dirección	Hospital Materno Provincial Dr. Raúl Felipe Lucini
11	Jefatura de Servicio Laboratorio de la Jefatura de Departamento Métodos Diagnóstico y Programa Especiales del Subdirector del Director	Jefatura de Servicio Laboratorio de la Jefatura de Departamento Diagnósticos y Servicios Complementarios de la Subdirección de Gestión Sanitaria de la Dirección	Hospital Materno Provincial Dr. Raúl Felipe Lucini
12	Jefatura de Servicio Diagnóstico por Imágenes de la Jefatura de Departamento Métodos Diagnóstico y Programa Especiales del Subdirector del Director	Jefatura de Servicio Diagnóstico por Imágenes de la Jefatura de Departamento Diagnósticos y Servicios Complementarios de la Subdirección de Gestión Sanitaria de la Dirección	Hospital Materno Provincial Dr. Raúl Felipe Lucini

Departamento de Protocolización
Anexo
Ley .....
Decreto 1261
Convenio .....
- 7 AGO 2018

Sr. MIGUEL ANGEL GARAY
Jefe de División
Registro Oficiales y Expedición
ES COPIA

Anexo II- Reconversión de Unidades de Organigrama del Hospital Materno Provincial Dr. Raúl Felipe Lucini

Ord.	Cargo aprobado por Dto. N° 1875/08	Cargo Reconvertido	Jurisdicción
13	Jefatura de Servicio Hemoterapia e Inmunohematología de la Jefatura de Departamento Métodos Diagnóstico y Programa Especiales del Subdirector del Director	Jefatura de Servicio Hemoterapia e Inmunohematología de la Jefatura de Departamento Diagnósticos y Servicios Complementarios de la Subdirección de Gestión Sanitaria de la Dirección	Hospital Materno Provincial Dr. Raúl Felipe Lucini
14	Jefatura de Servicio Administración del Subdirector del Director	Jefatura de Servicio Administración de la Subdirección de Gestión Administrativa de la Dirección	Hospital Materno Provincial Dr. Raúl Felipe Lucini
15	Jefatura de Servicio Enfermería del Subdirector del Director	Jefatura de Servicio Enfermería de la Subdirección de Gestión Sanitaria de la Dirección	Hospital Materno Provincial Dr. Raúl Felipe Lucini
16	Jefatura de División Alto Riesgo de la Jefatura de Servicio Obstetricia de la Jefatura de Dpto. Tocoginecologia del Subdirector del Director	Jefatura de División Alto Riesgo de la Jefatura de Servicio Obstetricia de la Jefatura de Departamento Tocoginecología de la Subdirección de Gestión Sanitaria de la Dirección	Hospital Materno Provincial Dr. Raúl Felipe Lucini
17	Jefatura de División Internado de la Jefatura de Servicio Obstetricia de la Jefatura de Dpto. Tocoginecologia del Subdirector del Director	Jefatura de División Internado de la Jefatura de Servicio Obstetricia de la Jefatura de Departamento Tocoginecología de la Subdirección de Gestión Sanitaria de la Dirección	Hospital Materno Provincial Dr. Raúl Felipe Lucini
18	Jefatura de División Consultorio Externo de la Jefatura de Servicio Obstetricia de la Jefatura de Dpto. Tocoginecologia del Subdirector del Director	Jefatura de División Consultorio Externo de la Jefatura de Servicio Obstetricia de la Jefatura de Departamento Tocoginecología de la Subdirección de Gestión Sanitaria de la Dirección	Hospital Materno Provincial Dr. Raúl Felipe Lucini
19	Jefatura de División UTI de la Jefatura de Servicio Clínica Médica de la Jefatura de Dpto. Tocoginecologia del Subdirector del Director	Jefatura de División UTI de la Jefatura de Servicio Clínica Médica de la Jefatura de Departamento Diagnósticos y Servicios Complementarios de la Subdirección de Gestión Sanitaria de la Dirección	Hospital Materno Provincial Dr. Raúl Felipe Lucini
20	Jefatura de División Salud Mental del Subdirector del Director	Jefatura de División Salud Mental de la Subdirección de Gestión Sanitaria de la Dirección	Hospital Materno Provincial Dr. Raúl Felipe Lucini
21	Jefatura de División Farmacia del Subdirector del Director	Jefatura de División Farmacia de la Jefatura de Departamento Diagnósticos y Servicios Complementarios de la Subdirección de Gestión Sanitaria de la Dirección	Hospital Materno Provincial Dr. Raúl Felipe Lucini
22	Jefatura de División UTIN de la Jefatura de Departamento Neonatología del Subdirector del Director	Jefatura de División UTIN de la Jefatura de Servicio Neonatología de la Jefatura de Departamento Neonatología de la Subdirección de Gestión Sanitaria de la Dirección	Hospital Materno Provincial Dr. Raúl Felipe Lucini
23	Jefatura de División Clínica Neonatal de la Jefatura de Departamento Neonatología del Subdirector del Director	Jefatura de División Clínica Neonatal de la Jefatura de Servicio Neonatología de la Jefatura de Departamento Neonatología de la Subdirección de Gestión Sanitaria de la Dirección	Hospital Materno Provincial Dr. Raúl Felipe Lucini

Departamento Protocolización Anexo
Ley
Decreto 1261
Convenio
Fecha: 7 AGO 2018

Sr. MIGUEL ANGEL GARAY
Jefe de División
Registro Oficiales y Expedición
ES COPIA

Anexo II- Reconversión de Unidades de Organigrama del Hospital Materno Provincial Dr. Raúl Felipe Lucini

Ord.º	Cargo aprobado por Dto. N°.1875/08	Cargo Reconvertido	Jurisdicción
24	Jefatura de División Enfermería de la Jefatura de Servicio Enfermería del Subdirector del Director	Jefatura de División Enfermería de la Jefatura de Servicio Enfermería de la Subdirección de Gestión Sanitaria de la Dirección	Hospital Materno Provincial Dr. Raúl Felipe Lucini
25	Jefatura de Sección Salud Sexual y Reproductiva de la Jefatura de Servicio Ginecología de la Jefatura de Dpto. Tocoginecologia del Subdirector del Director	Jefatura de Sección Salud Sexual y Reproductiva de la Jefatura de Servicio Ginecología de la Jefatura de Departamento Tocoginecología de la Subdirección de Gestión Sanitaria de la Dirección	Hospital Materno Provincial Dr. Raúl Felipe Lucini
26	Jefatura de Sección Recepción Neonatal de la Jefatura de División Clínica Neonatal de la Jefatura de Departamento Neonatología del Subdirector del Director	Jefatura de Sección Recepción Neonatal de la Jefatura de División Clínica Neonatal de la Jefatura de Servicio Neonatología de la Jefatura de Departamento Neonatología de la Subdirección de Gestión Sanitaria de la Dirección	Hospital Materno Provincial Dr. Raúl Felipe Lucini
27	Jefatura de Sección Recepción Internación Madre-Niño de la Jefatura de División Clínica Neonatal de la Jefatura de Departamento Neonatología del Subdirector del Director	Jefatura de Sección Internación Madre-Niño de la Jefatura de División Clínica Neonatal de la Jefatura de Servicio Neonatología de la Jefatura de Departamento Neonatología de la Subdirección de Gestión Sanitaria de la Dirección	Hospital Materno Provincial Dr. Raúl Felipe Lucini
28	Jefatura de Sección Trabajo Social del Subdirector del Director	Jefatura de Sección Trabajo Social de la Subdirección de Gestión Sanitaria de la Dirección	Hospital Materno Provincial Dr. Raúl Felipe Lucini
29	Jefatura de Sección Hemos. e Inmunohemat. de la Jefatura de Servicio Hemoterapia e Inmunohematología de la Jefatura de Departamento Métodos Diagnóstico y Programa del Subdirector del Director	Jefatura de Sección Hemoterapia e Inmunohematología de la Jefatura de Servicio Hemoterapia e Inmunohematología de la Jefatura de Departamento Diagnósticos y Servicios Complementarios de la Subdirección de Gestión Sanitaria de la Dirección	Hospital Materno Provincial Dr. Raúl Felipe Lucini
30	Jefatura de Sección Enfermería de la Jefatura de División Enfermería de la Jefatura de Servicio Enfermería del Subdirector del Director	Jefatura de Sección Enfermería de Tocoginecología de la Jefatura de División Enfermería de la Jefatura de Servicio Enfermería de la Subdirección de Gestión Sanitaria de la Dirección	Hospital Materno Provincial Dr. Raúl Felipe Lucini
31	Jefatura de Sección Enfermería de la Jefatura de División Enfermería de la Jefatura de Servicio Enfermería del Subdirector del Director	Jefatura de Sección Enfermería de Neonatología de la Jefatura de División Enfermería de la Jefatura de Servicio Enfermería de la Subdirección de Gestión Sanitaria de la Dirección	Hospital Materno Provincial Dr. Raúl Felipe Lucini
32	Supervisión Esterilización de la Jefatura de División Farmacia del Subdirector del Director	Supervisión Esterilización de la Jefatura de División Farmacia de la Jefatura de Departamento Diagnósticos y Servicios Complementarios de la Subdirección de Gestión Sanitaria de la Dirección	Hospital Materno Provincial Dr. Raúl Felipe Lucini
33	Supervisión Nutrición del Subdirector del Director	Supervisión Nutrición de la Jefatura de Departamento Diagnósticos y Servicios Complementarios de la Subdirección de Gestión Sanitaria de la Dirección	Hospital Materno Provincial Dr. Raúl Felipe Lucini

Departamento Protocolización Anexo
Ley .....
Decreto 1261
Convenio.....
Fecha: 7 AGO 2018

SR. MIGUEL ANGEL GARAY
Jefe de División
Registro Oficiales y Expedición
ES COPIA

Anexo II- Reconversión de Unidades de Organigrama del Hospital Materno Provincial Dr. Raúl Felipe Lucini

Ord.	Cargo aprobado por Dto. N° 1875/08	Cargo Reconvertido	Jurisdicción
34	Supervisión Kinesiología del Subdirector del Director	Supervisión Kinesiología de la Jefatura de Departamento Diagnósticos y Servicios Complementarios de la Subdirección de Gestión Sanitaria de la Dirección	Hospital Materno Provincial Dr. Raúl Felipe Lucini
35	Supervisión UCIN de la Jefatura de Departamento Neonatología del Subdirector del Director	Supervisión UCIN de la Jefatura de División UTIN de la Jefatura de Servicio Neonatología de la Jefatura de Departamento Neonatología de la Subdirección de Gestión Sanitaria de la Dirección	Hospital Materno Provincial Dr. Raúl Felipe Lucini
36	Supervisión Ambulatorio de la Jefatura de Sección Recepción Neonatal de la Jefatura de División Clínica Neonatal de la Jefatura de Departamento Neonatología del Subdirector del Director	Supervisión Ambulatorio de la Jefatura de Sección Recepción Neonatal de la Jefatura de División Clínica Neonatal de la Jefatura de Servicio Neonatología de la Jefatura de Departamento Neonatología de la Subdirección de Gestión Sanitaria de la Dirección	Hospital Materno Provincial Dr. Raúl Felipe Lucini
37	Supervisión Enfermería de la Jefatura de Sección Enfermería de la Jefatura de División Enfermería de la Jefatura de Servicio Enfermería del Subdirector del Director	Supervisión Enfermería de Tocoginecológia de la Jefatura de Sección Enfermería de Tocoginecología de la Jefatura de División Enfermería de la Jefatura de Servicio Enfermería de la Subdirección de Gestión Sanitaria de la Dirección	Hospital Materno Provincial Dr. Raúl Felipe Lucini
38	Supervisión Enfermería de la Jefatura de Sección Enfermería de la Jefatura de División Enfermería de la Jefatura de Servicio Enfermería del Subdirector del Director	Supervisión Enfermería de Neonatología de la Jefatura de Sección Enfermería Neonatología de la Jefatura de División Enfermería de la Jefatura de Servicio Enfermería de la Subdirección de Gestión Sanitaria de la Dirección	Hospital Materno Provincial Dr. Raúl Felipe Lucini
39	Quirófano Supervisión Enferm. de la Jefatura de Servicio Cirugía Tocoginecológica del Subdirector del Director	Supervisión Quirófano Enfermería de la Jefatura de Sección Enfermería de Tocoginecología de la Jefatura de División Enfermería de la Jefatura de Servicio Enfermería de la Subdirección de Gestión Sanitaria de la Dirección	Hospital Materno Provincial Dr. Raúl Felipe Lucini

Departamento Protocolización Anexo
Ley .....
Decreto 1261
Convenio.....
Fecha 7 AGO 2018

Sr. MIGUEL ANGEL OARAY
Jefe de División
Registro Oficiales y Expedición
ES COPIA