

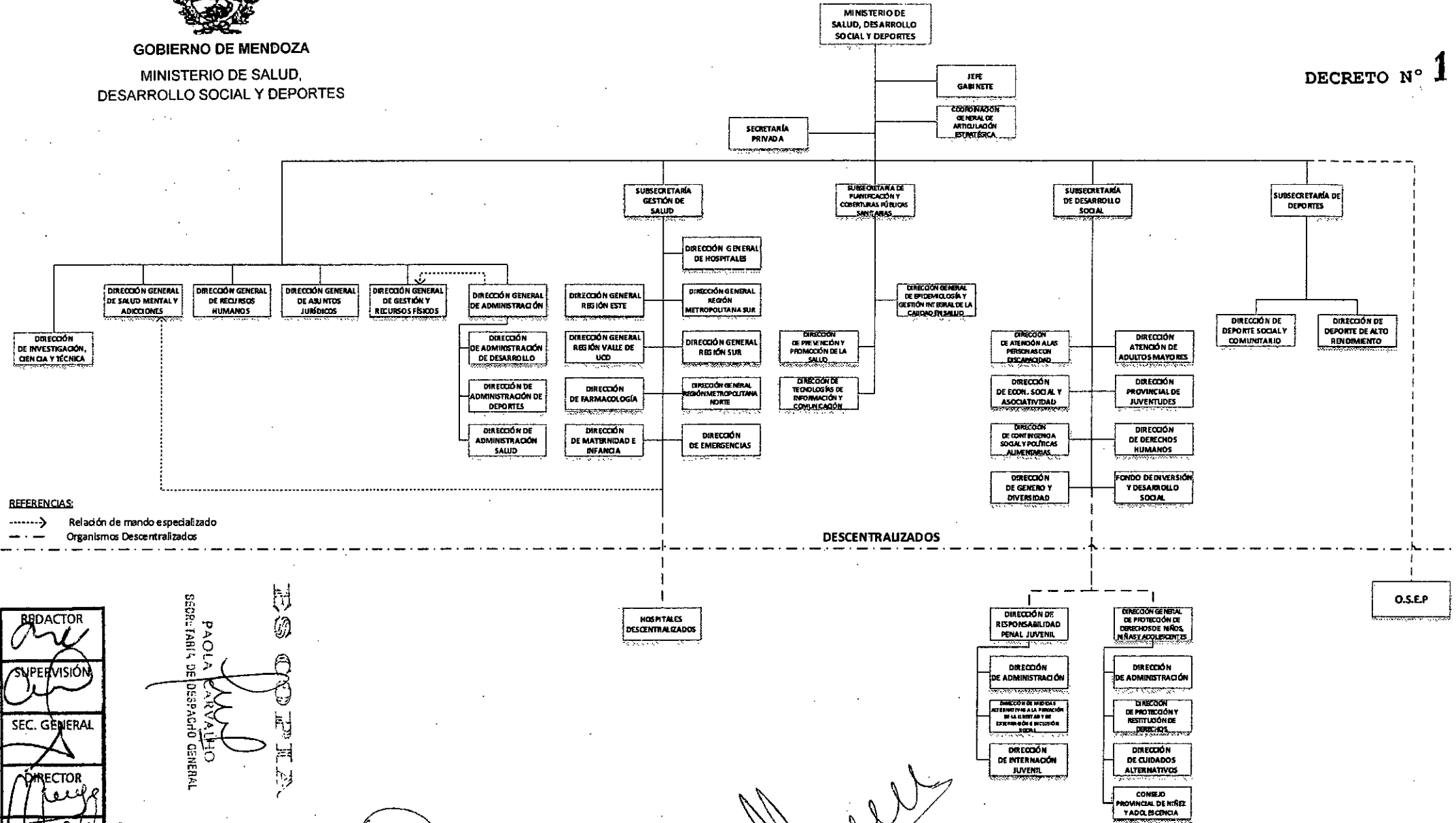

GOBIERNO DE MENDOZA  
MINISTERIO DE SALUD,  
DESARROLLO SOCIAL Y DEPORTES

DECRETO N° 1448



REFERENCIAS:  
 -----> Relación de mando especializado  
 - - - - - Organismos Descentralizados

REDACTOR  
 SUPERVISIÓN  
 SEC. GENERAL  
 DIRECTOR  
 SUBSECRETARÍA

PAOLA CARVALHO  
 SECRETARÍA DE DESPACHO GENERAL

Form. ANA MARÍA NADAL  
 MINISTRA DE SALUD,  
 DESARROLLO SOCIAL Y DEPORTES

Dr. RODOLFO ALEJANDRO SUAREZ  
 GOBERNADOR DE LA PROVINCIA

O.S.E.P