

PRIMERA SECCIÓN DECRETOS COMPLETOS

DECRETO N° 40

POSADAS, 21 de Enero de 2015.-

VISTO: El Expediente N° 6106-320/14, registro del Ministerio de Salud Pública – Subsecretaría de Atención Primaria y Salud Ambiental – Caratulado: R/ Programa Provincial de Formación de Agentes Sanitarios Año 2015; y

CONSIDERANDO:

QUE, obra a fs. 2/22 el “Programa de Formación de Agentes Sanitarios” a implementarse en el Ámbito del Ministerio de Salud Pública;

QUE, dicho Programa prevé la capacitación de Promotores de Salud, Coordinadores de promotores y Auxiliares de 1er Nivel de Atención, con eje en los Centros de Atención Primaria de la Salud, Hospitales de Nivel Uno dependientes de la Provincia y/o de la Municipalidad y/o de Organizaciones No Gubernamentales (ONG’s) que adhieran al mismo y que contribuyan a la estrategia de Atención Primaria de la Salud;

QUE, se prevén becas de \$2.275.- mensuales para los participantes que realicen tareas de coordinadores en el proceso de capacitación, \$1.940.- mensuales para los participantes que realizan tareas de terreno y \$1.630.- pesos mensuales para los participantes que realizan tareas de auxiliares en atención primaria de la salud;

QUE, el Programa de Formación de Agentes Sanitarios es complementario del régimen legal establecido por la Ley XVII N° 82 que crea la figura del Agente Sanitario en el ámbito del Ministerio de Salud Pública de la Provincia, ya que establece en el Art. 6, como un requisito de ingreso para los agentes sanitarios, una antigüedad mínima que varía entre tres y cuatro años según la capacitación del postulante, como becario del Programa de Formación, por lo cual, necesariamente dicho Programa no puede ser interrumpido;

QUE, a fs. 24 obra dictamen de la Dirección de Asuntos Jurídico del Ministerio de Salud Pública;

QUE, a fs. 26 obra la correspondiente afectación preventiva efectuada por la Dirección del Servicio Administrativo;

POR ELLO:

**EL GOBERNADOR DE LA PROVINCIA DE MISIONES
DE C R E T A:**

ARTÍCULO 1º.- **APRUEBASE**, el “Programa Provincial de Formación de Agentes Sanitarios”, el que se ha implementado en el ámbito del Ministerio de Salud Pública de la Provincia de Misiones, de acuerdo al contenido del ANEXO I, el cual forma parte del presente Decreto.

ARTÍCULO 2º.- **FACULTESE**, al Sr. Ministro Secretario de Salud Pública a otorgar a los participantes del Programa Provincial de Formación de Agentes Sanitarios, las becas previstas por el programa en el punto 6, del Anexo I.

ARTÍCULO 3º.- **RECONOCESE**, en concepto de beca por el período de enero del año 2015, de acuerdo a lo establecido en el Art. 44º de la Ley VII – N° 11 (Antes Ley 2303), por un importe de PESOS DOS MIL DOSCIENTOS SETENTA Y CINCO (\$ 2.275,00) para veinte (20) participantes del “Programa de Formación de Agentes Sanitarios” del Ministerio de Salud Pública, que realicen tareas de coordinadores en el proceso de capacitación, los cuales se detallan en planilla ANEXA II del presente.

ARTÍCULO 4º.- **RECONOCESE**, en concepto de beca por el período de enero del año 2015, de acuerdo a lo establecido en el Art. 44º de la Ley VII – N° 11 (Antes Ley 2303), por un importe de PESOS UN MIL NOVECIENTOS CUARENTA (\$ 1.940,00) para quinientos ochenta (580) participantes del “Programa de Formación de Agentes Sanitarios” del Ministerio de Salud Pública, que realicen tareas en terreno en el proceso de capacitación, los cuales se detallan en planilla ANEXA III del presente.

ARTÍCULO 5º.- **RECONOCESE**, en concepto de beca por el período de enero del año 2015, de acuerdo a lo establecido en el Art. 44º de la Ley VII – N° 11 (Antes Ley 2303), por un importe de PESOS UN MIL SEISCIENTOS TREINTA (\$1.630,00) para cien (100) participantes del

“Programa de Formación de Agentes Sanitarios” del Ministerio de Salud Pública, que realicen tareas de Auxiliares en Atención Primaria en el proceso de capacitación, los cuales se detallan en planilla ANEXA IV del presente.

ARTÍCULO 6°.- AUTORIZASE, a la Dirección del Servicio Administrativo a efectuar la liquidación y pago de las erogaciones que demande el cumplimiento del presente Decreto, con cargo a la partida que se detalla a continuación:

06-01-0-3-10-1-03-03160 - Aportes a Actividades No Lucrativas
SCD 0-02 - Becas Promotores de Salud **\$1.333.700,00**

ARTÍCULO 7°.- AUTORIZASE, a la Dirección del Servicio Administrativo a efectuar la liquidación y pago al Banco Macro correspondiente al servicio bancarizado, aprobado por Resolución 361/05 y ratificado por Decreto N° 682/05, en concepto de abono de las becas mencionadas en los Art. 3°, 4° y 5°. con cargo a la partida que se detalla a continuación del Presupuesto vigente:

06-01-0-3-10-1-01-012-01220 – Servicios no Personales
SCD 0-13 - Comisiones Bancarias **\$700,00**

ARTÍCULO 8°.- REFRENDARÁ, el presente Decreto el Señor Ministro Secretario de Salud Pública.

ARTÍCULO 9°.- REGISTRESE, comuníquese, tomen conocimiento: el Ministerio de Salud Pública y sus respectivas Subsecretarías, Dirección General de Presupuesto, Contaduría General, Dirección del Servicio Administrativo de Salud Pública, Direcciones de Zonas de Salud. Cumplido, **ARCHÍVESE.-**

CLOSS - Herrera Ahuad

ANEXO I

PROGRAMA PROVINCIAL DE
“FORMACIÓN DE AGENTES SANITARIOS”
SUBSECRETARIA DE ATENCION PRIMARIA Y SALUD
AMBIENTAL
MINISTERIO DE SALUD PÚBLICA
AÑO -2015-

CONTENIDOS

1- INTRODUCCIÓN

2- OBJETIVOS

2.1- GENERAL

2.2- ESPECÍFICOS

3- METAS

4- ESTRUCTURA

4.1- MINISTRO SECRETARIO DE SALUD PÚBLICA

4.2- LA SUBSECRETARÍA DE A. P. Y S.A.

4.3- CONSEJO TÉCNICO

4.4- SUPERVISIÓN GENERAL DEL PROGRAMA

4.5- ORGANIGRAMA

5- METODOLOGÍA

6- FINANCIACIÓN

7- DURACIÓN

8- MISIONES Y FUNCIONES

9- ANEXOS

ANEXO I-a: PROGRAMA DE CAPACITACION A PROMOTORES DE SALUD

ANEXO II- b: PROGRAMA DE CAPACITACION A COORDINADORES

ANEXO III- c: PROGRAMA DE CAPACITACIÓN PARA AUXILIARES EN EL PRIMER NIVEL DE ATENCIÓN

ANEXO IV- d: PROCEDIMIENTO DE ALTAS Y BAJAS

ANEXO V-e: CERTIFICACIÓN MENSUAL DE PROMOTOR Y PLANILLA DE VISITA

1- INTRODUCCIÓN

En el contexto de la estrategia de Atención Primaria de la Salud instituida por el ministerio de Salud Pública, y con el animo de brindar a la población misionera un acceso inmediato y eficaz a los mas elementales servicios preventivos y curativos de salud, esta cartelera Ministerial tiene como objetivo continuar con el proyecto orientado a la Formación de Agentes Sanitarios, capacitados en -la promoción, prevención y protección de la salud en todo el ámbito provincial, el cual ha tenido sus comienzos en el año 2005 e continuar la capacitación en auxiliares en el primer nivel de atención que fortalecen la Atención Primaria

La razón de ser de este proyecto es el adiestramiento de recurso humano idóneo al cual se le trasmirá conocimientos teóricos-técnicos y metodológicos, bajo la modalidad pedagógica capacitación-acción, lo cual permitirá por una parte, captar las necesidades socio-sanitarias de la comunidad para su atención directa en el marco de su competencia al mismo tiempo que potenciar procesos de salud y, por otra parte, llevar a cabo el relevamiento de información que será utilizada por el organismo para el diseño de acciones y programas que resulte necesarios según las circunstancias particulares de cada sector territorial o poblacional de esta Provincia.

Los Promotores Coordinadores que han logrado una Formación Técnica Superior continuarán su formación y contribuyendo a la capacitación de aquellos promotores de que tengan a cargo de la Institución.

Esta se fundamenta en la necesidad de contar con promotores con experiencia Formativa Superior, que puedan ejercer el rol de coordinadores de otros promotores con menos trayectoria dentro del CAPS u hospitales nivel 1. Esta nueva organización dentro de los centros de salud permitirá tener interlocutores validos con los responsables o jefes de las instituciones a la cual pertenezcan, logrando mejores niveles de eficiencia y eficacia en el accionar del primer nivel de atención.

En función de ser la salud de la población un bien publico tutelado por el Estado, y que su respeto se logra, por un lado, a través de un accionar preventivo que el Estado debe desarrollar, y por el otro, garantizando el derecho al acceso a las prestaciones y servicios necesarios, es que se considera prioritaria, la continuidad del Programa de formación de Agentes Sanitarios, siendo este el nexo entre la comunidad y los establecimientos de salud, y teniendo como misión extender el sistema sanitario a la intimidad de los hogares, permitiendo conocer la realidad social y sanitaria de la población, buscando mejorar la comunicación del individuo, (su familia, sus saberes y cultura) con la medicina científica.

2- OBJETIVOS

2.1- GENERAL

“Fortalecer las capacidades sanitarias del Sistema Sanitario Provincial mediante la formación continua de promotores de salud, coordinadores de promotores y auxiliares del 1er Nivel de Atención., con eje en los Centros de Atención Primaria de la Salud u Hospital de Nivel Uno, dependientes de la Provincia y/o de la Municipalidad y/o de Organizaciones No Gubernamentales (ONG's) que adhieran a la presente y que contribuyan a la estrategia de Atención Primaria de la Salud”

2.2- ESPECÍFICOS

- Continuar y profundizar la Formación de los becarios promotores en el conocimiento de las estrategias y necesidades prioritarias de las acciones de Atención Primaria de la Salud;
- Brindar a los becarios promotores herramientas metodológicas y teórico-prácticas para potenciar los procesos de comunicación y el acceso a la información por parte de la comunidad en materia de prevención y promoción, y a los servicios sanitarios de salud, al mismo tiempo que recolectar, procesar y analizar la información de manera que genere mayor comprensión de los problemas de salud de la comunidad;
- Brindar capacitación a los becarios coordinadores de promotores en estrategias de organización y liderazgo
- Continuar y adecuar la formación de becarios como auxiliares de las actividades de asistencia del primer nivel de atención.
- Fortalecer el nexo entre los sistemas sanitarios y la comunidad, favoreciendo la participación comunitaria;
- Fomentar y fortalecer el trabajo intersectorial
- Participar en Proyectos, Programas Nacionales, Provinciales, Internacionales y/o Municipales que se relacionan con el desarrollo local y políticas saludables;
- Incrementar becarios en el sistema formal de educación
- Brindar cobertura de salud a los becarios a través del Seguro Provincial de Salud
- Continuar con el seguro de vida a todos los becarios del programa.

3- METAS

- No menos 85% de becarios promotores con evaluación satisfactoria en habilidades y destrezas definidas en formación de Promotores.
- No menos 85% de becarios promotores con evaluación satisfactoria en conocimientos teóricos impartidos por el programa de formación.
- Al menos 80% de los becarios como auxiliares en APS formados
- Al menos 90% de los becarios como coordinadores de promotores formados.
- 85% de los becarios sin finalidad secundaria en proceso de culminación.
- 100% de los becados con cobertura social.
- 100% de los becados con seguro de vida.

4- ESTRUCTURA

El "Programa de Formación de Agente Sanitario" dependerá orgánica y funcionalmente de la Subsecretaría de Atención Primaria y Salud Ambiental, encomendándose a la misma el diseño y organización de una estructura de funcionamiento del Programa". Este programa se articula con el Programa Materno Infantil, Epidemiología, Subsecretaría de Salud, Subsecretaría de Drogadicción, Subsecretaría Financiera y Subsecretaría de Recursos Humanos.

4.1 MINISTRO SECRETARIO DE SALUD PÚBLICA

Elevar el Programa Anual al Señor Gobernador, máxima autoridad del programa, memorias, informes finales, presupuesto, altas y bajas, designaciones en los niveles operativos.

4.2- LA SUBSECRETARÍA DE A. P. y S. A.

Estará a cargo de la Coordinación Provincial del Programa de Formación de Agentes Sanitarios y sus componentes.

Entre sus funciones estará la de cumplir, cumplimentar y hacer cumplir las normas y reglamentos del Programa. Articulación con las Subsecretarías de Salud y Recursos Humanos, sobre las capacitaciones y actividades de los becarios, gestión y formación.

Coordinar el cronograma de ejecución, elevar informes periódicos sobre medidas de resultado e impacto sobre la ejecución del Programa. Gestionar los recursos, favorecer la logística y articular con otras Instituciones y áreas para el logro de los objetivos.

4.3- CONSEJO TÉCNICO

Brindar asistencia Técnica al proceso formativo de los becarios.

Participar en los criterios en la selección de aspirantes.

Elaborar continuidad de capacitaciones y desarrollar actividades docentes.

Colaborar en la Supervisión, auditoría del programa y los becarios.

Integrantes de Consejo: Jefe Departamento de Inmunización, Representante de la Dirección de Epidemiología, Jefe de Departamento de Enfermería, Programa Salud Sexual, Jefe Programa de Nutrición, Dirección de Gestión Administrativa, Discapacidad, Áreas Sociales de APS., Dirección de Bioquímica y Farmacia, prevención de Adicción, Representante del Programa Materno Infantil, Saneamiento Ambiental.

4.4- SUPERVISIÓN GENERAL DEL PROGRAMA

Administrar los Recursos para el funcionamiento del programa.

Llevar los Registros y Legajos de los Becarios.

Organizar, planificar y ejecutar las Capacitaciones.

Recepcionar los Informes de Producción de los Becarios.

Enviar, comunicar directivas, normas, etc. a las zonas de salud, Áreas programáticas, Directores de Hospitales de Nivel I y responsables de CAPS.

AREAS DE LA SUPERVISION GENERAL:

a) CAPACITACIÓN

Apoyar, contribuir, planificar, organizar, gestionar, los registros y contenidos del Programa de formación de RRHH en APS.

Ordenar, disponer y suministrar el material de capacitación, cronograma respectivo.

Administrar los resultados de evaluación de los becarios.

b) ADMINISTRACION DE ARCHIVOS

Llevar adelante los legajos al día de los becarios

Tramitar expedientes y documentación

Confecionar Altas Bajas de los becarios.

Llevar adelante los legajos al día de los capacitadores.

Control administrativo por informe de irregularidades de los becarios

c) AUDITORIA

Visitas de auditoria técnica con profesionales pertenecientes a la planta de la subsecretaria y/ o jefes de Áreas programáticas. Se inspeccionara el desempeño, producción, procedimiento, grado de cumplimiento, verificación de documentación de los becados y rol de los responsables de CAPS en relación a los becados.

Las auditorías se realizarán en cada área programática con frecuencia cuatrimestral. En caso de contingencia o conflicto se realizarán las visitas correspondientes.

Los informes de las auditorías son elevados al superior inmediato, la misma se realizara en función del protocolo.

4.5 ORGANIGRAMA¹

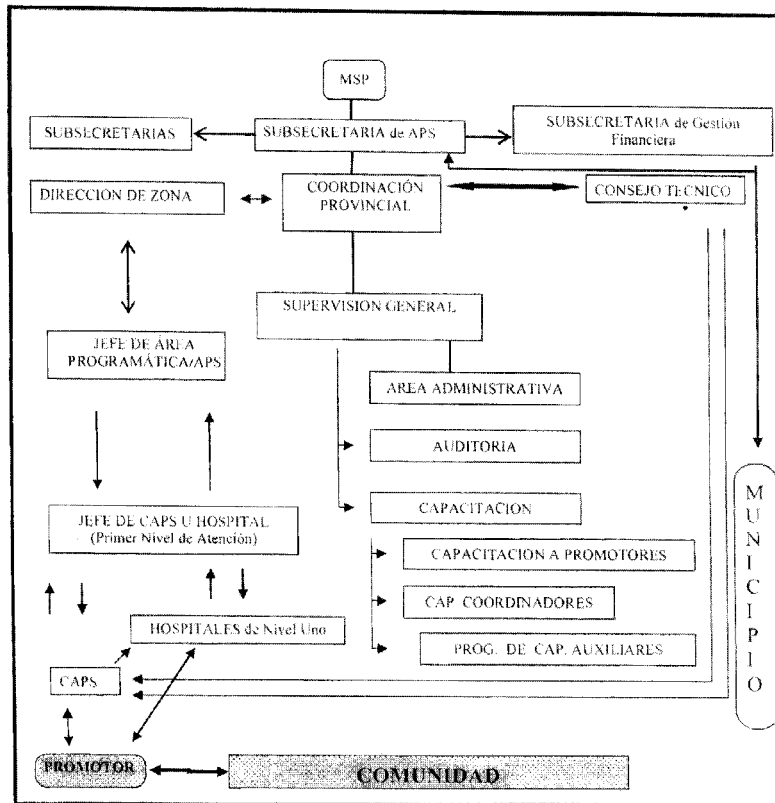

¹ LA DESCRIPCIÓN DE LOS COMPONENTES DEL ORGANIGRAMA, ASI COMO LAS MISIONES Y FUNCIONES DE LOS MISMOS EN LO QUE RESPECTA AL PROGRAMA DE FORMACIÓN DE RECURSOS HUMANOS EN APS, SE ENCUENTRA EN EL PUNTO 8 DEL PRESENTE DOCUMENTO

5- METODOLOGÍA

Dentro del Programa de Formación de Agentes Sanitario se prioriza desde sus comienzos la metodología de enseñanza de capacitación-acción, motivo por el cual los becarios deberán asistir a: clases teóricas, clases con modalidad taller y prácticas de habilidades y destrezas, que se dictaran en los lugares establecidos a tales efectos, conforme al Programa que se adjunta, en los días y horas fijados por los capacitadores y/o docentes.

La carga horaria será de 25 horas para todos los becarios, su distribución horaria dependerá del área de desempeño que se encuentre cada becario. Los promotores de salud continúan como lo establecido por el decreto 69/11, los coordinadores de promotores y los auxiliares de Atención Primaria, deberán de cumplimentar la cantidad horaria de capacitación según el programa requerido por cada área. En ambos casos, las prácticas se desarrollarán en Hospitales de Nivel I, y Centros de Atención Primaria de la Salud dependientes del Ministerio de Salud. Las clases teóricas como las prácticas serán de asistencia obligatoria para los cursantes, cuyo cumplimiento será controlado y verificado mediante sistemas de planillas y/o registros de asistencia fijados a tales efectos por los funcionarios designados como Organizadores del curso.

a) Distribución de la carga horaria para promotores coordinadores:

| | |
|--|-----------------|
| Total carga horaria semanal | 25 horas |
| Práctica de acompañamiento en Terreno | 17 horas |
| Práctica de coordinación en CAPS u Hospital Nivel Uno | 4 horas |
| Capacitación teórica - | 4 horas |

Los becarios coordinadores deberán cumplir, por una parte, con 17 horas semanales de trabajo de campo en el primer nivel de atención: CAPS u Hospital (siempre de Nivel Uno), 4 horas semanales serán destinadas a la asistencia a cursos de capacitación y 4 horas a la coordinación del grupo de promotores

b) Distribución de la carga horaria para promotores de terreno:

| | |
|---|-----------------|
| Total carga horaria semanal | 25 horas |
| Práctica en Terreno | 17 horas |
| Práctica de integración en CAPS u Hospital Nivel Uno | 4 horas |
| Capacitación teórica -Tecnatura - Terminalidad 1^{ra} /2 | 4 horas |

Los becarios deberán cumplir, por una parte, con 21 horas semanales de trabajo de campo en el primer nivel de atención: CAPS u Hospital (siempre de Nivel Uno) y, por otra parte, 4 horas semanales serán destinadas a la asistencia a cursos de capacitación. Se delimitará como área geográfica de acción del promotor, aquella que corresponde al área de cobertura del CAPS y/o Hospital; y en una población estimativa de: 300 familias en el área urbana, 200 familias en el área peri urbana, y

150 familias en el área rural. El desempeño del becario estará tutoriado por el responsable del establecimiento, quien acompañará la capacitación en servicio, y supervisión del becario en conjunto con el Jefe de Área Programática, los Directores de Zona y la Supervisión General.

Se espera que, de las 21 hs. semanales de trabajo de campo, 17 de las mismas sean dedicadas al trabajo en la comunidad, y 4 hs. semanales sean dedicadas a la práctica de habilidades y destrezas dentro del CAPS u Hospital de Nivel Uno, siendo las principales prácticas:

| | | |
|--|---|--|
| <ul style="list-style-type: none"> • Peso y Talla • Percentilos • Índice de masa corporal | <ul style="list-style-type: none"> • Cartografía | <ul style="list-style-type: none"> • Consejería: Planes Provinciales y Nacionales • Nutrición • SSYSR • Saneamiento ambiental • Desarrollo del niño |
| <ul style="list-style-type: none"> • Toma de Tensión arterial | <ul style="list-style-type: none"> • Aplicación de Vacunas | <ul style="list-style-type: none"> • Referencia (derivaciones) |
| <ul style="list-style-type: none"> • Toma De Temperatura | <ul style="list-style-type: none"> • Seguimiento de familias de Riesgo | <ul style="list-style-type: none"> • Proceso de recepción de Muestras (orina completa, esputo, TBC, etc.) |
| <ul style="list-style-type: none"> • Control de la Libreta sanitaria | <ul style="list-style-type: none"> • Técnicas de cepillado | <ul style="list-style-type: none"> • Seguimiento de niño sano • Captación/seguimiento de embarazo |
| <ul style="list-style-type: none"> • RUSMI (Ronda Sanitaria) | <ul style="list-style-type: none"> • Registros Fichero cronológico ; inscripción al plan Nacer y Plan Mamá | <ul style="list-style-type: none"> • Búsqueda de febriles. |

c) Distribución de la carga horaria para auxiliares en Atención Primaria:

| | |
|---|-----------------|
| Total carga horaria semanal | 25 horas |
| Práctica en el CAPS u Hospital Nivel uno | 21 horas |
| Capacitación teórica - | 4 horas |

Los becarios auxiliares en APS deberán cumplir, por una parte, con 21 horas semanales de trabajo de campo en el primer nivel de atención: CAPS u Hospital (siempre de Nivel Uno) y, por otra parte, 4 horas semanales serán destinadas a la asistencia a cursos de capacitación.

El desempeño de los becarios estará tutoriado por el responsable del establecimiento, quien acompañará la capacitación en servicio, y supervisión del becario en conjunto con el Jefe de Área Programática, los Directores de Zona y la Supervisión General.

Tales disposiciones serán sujetas a las realidades y necesidades locales del área de práctica del becario, pudiendo ser modificadas por la Coordinación en función de los datos socio-sanitarios. También podrán verse afectadas en función de la ejecución del programa de terminalidad primaria-secundaria, o bien del Programa de "Técnicatura en Atención Primaria de la Salud"

6- FINANCIACIÓN

1.-Monto de la Beca: Se Establece los Sigientes montos de acuerdo a las actividades que desarrollan, y de acuerdo al siguiente detalle:

- ♦ **\$2.275 pesos para Promotores Coordinadores, siendo un Total de 20 becarios,**
- ♦ **\$1.940 pesos para Promotores de Terreno, siendo un total de 580 becarios y**
- ♦ **\$1.630 pesos para Promotores Auxiliares, siendo un total de 100 becarios.**

El total de dicho programa no podrá superar los 700 becarios.

| | |
|----------------------|------------------|
| TOTAL ANUAL ESTIMADO | \$ 16.004.400,00 |
|----------------------|------------------|

- Cobertura social y médica mediante la incorporación de los Becarios al Seguro Provincial de Salud para aquellos que no posean cobertura;
- Cobertura de Seguro de Vida de todos los Becarios del Programa, a través del Instituto Provincial de Lotería y Casino

7- DURACIÓN

La continuidad del presente programa tendrá una duración de doce (12) meses, del 01 de Enero al 31 de Diciembre de 2015; y se prevé su prolongación durante el año 2016.

8- Misiones y Funciones

- Organigrama del Funcionamiento del Programa de Formación de Recurso Humano en Atención Primaria de la Salud".

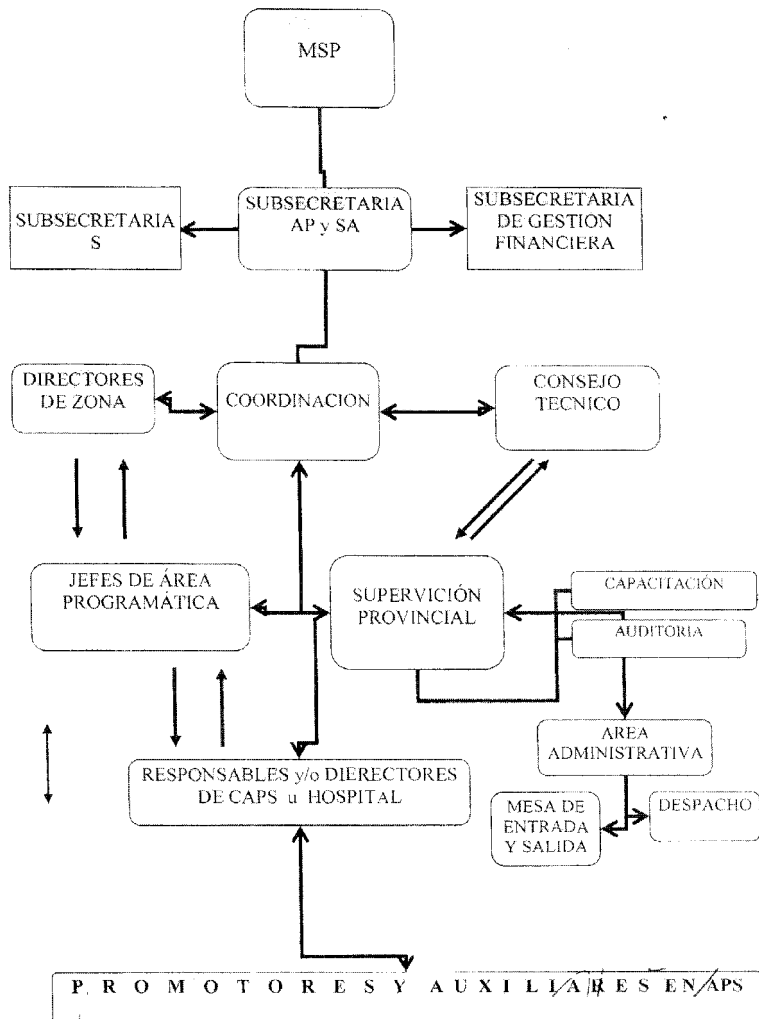

- MISIONES Y FUNCIONES

Ministro Secretario de Salud Pública:

Misión: Velar por el correcto funcionamiento del Programa “Formación de Agentes Sanitarios”

Articular con Ministerios Provinciales y Nacionales: Ministerio de Cultura y Educación, Ministerio de Trabajo, Ministerio de Hacienda y Finanzas, Obras y Servicios Públicos, Ministerio de Derechos Humanos y otros organismos a los fines de mejorar el presente Programa.

La Subsecretaría de A.P. y S.A.:

Misión: Supervisar la ejecución del Programa y dar soporte a la Dirección del mismo.

Será Responsable General del Programa y deberá coordinar el cronograma de ejecución anual y elevar al Sr. Ministro los informes periódicos sobre indicadores de resultados e impacto en todo lo referido a la ejecución del programa. Formular modificaciones al Programa y sus normativas internas para una mayor eficacia y control de acciones en el logro de las Metas. Articular acciones conjuntas con otras Subsecretarías del M.S.P.

Subsecretaría de Gestión Financiera:

En lo que atañe al Programa de Formación de agentes Sanitarios, será su misión: **Realizar las acciones necesarias para el correcto proceso del pago de la Beca de los promotores, en cumplimiento de los convenios vigentes con el Ministerio de Hacienda, Finanzas, Obras y Servicios Públicos, y la entidad Bancaria.**

Serán sus funciones el recepcionar las certificaciones mensuales elevadas por la Coordinación General.

Cumplimiento del trámite para la emisión de los pagos

Coordinación del programa:

Misión: garantizar el desarrollo del programa de Agentes Sanitarios

La misma estará a cargo de la Dirección de APS, se contarán entre sus funciones las de organizar y ordenar los contenidos de enseñanza, junto con el Consejo Técnico y la Supervisión General de becarios.

Establecimiento de la documentación normativa y reglamentaciones internas del Programa.

Realizar las articulaciones con los Directores de Zona.

Mantener una participación activa en el Consejo técnico.

Y todas aquellas acciones pertinentes al área.

Consejo Técnico:**Misión: brindar asistencia técnica en el Programa de Formación de Agentes Sanitarios.**

El mismo tiene por objeto Fortalecer el Programa de Formación de Recursos Humanos de A.P.S., a partir de brindar *asistencia técnica* en la reingeniería y el funcionamiento del mismo. Se contarán entre sus funciones el participar en el rediseño de los procesos de selección de aspirantes a becas, en el programa de capacitación, evaluación y en la planificación de la propuesta de jerarquización; así como también en la evaluación, supervisión y auditoría del programa. El mismo estará constituido por un "Coordinador" y por Responsables/Representantes de las Áreas/Programas Nacionales y Provinciales que poseen injerencia directa o indirecta en el Programa de Formación de Recursos Humanos de A.P.S., se busca de este modo promover una mayor democratización en los diseños de planificación a partir de concensuar los criterios de acción. Deberá presentar su reglamento de funcionamiento interno de acuerdo a los lineamientos que fije la Subsecretaría de Atención Primaria y Salud Ambiental, y la Dirección de Atención Primaria.

Supervisión General:

Misión: fortalecer el funcionamiento operativo del Programa bajo el monitoreo y evaluación continua del desempeño de los becarios en articulación con los Jefes de Áreas Programáticas y Responsables de los CAPS y/o Hospitales del Primer Nivel de Atención.

Serán sus funciones el verificar la realización de las normas Técnicas de trabajo. Comprobar los avances según los Cronograma de actividades establecidos por el Programa.

Realizar las articulaciones con los Directores de Zona, Jefes de Área Programática y Directores o Responsables de los Hospitales de Nivel Uno y CAPS para: la comunicación, supervisión y auditoría de los diferentes componentes del programa y sus posibles modificaciones.

Programar y ejecutar las rondas de supervisión.

Ser receptor de las inquietudes, demandas y necesidades de los becarios.

Verificar en los CAPS u Hospitales los consolidados ("Certificación Mensual del Promotor"), los cuales deberán permanecer correctamente archivados en tales establecimientos y estar evaluados y firmados por el responsable del mismo.

Monitorear que los registros sean elaborados en tiempo y forma.

Elevar el "Informe de Visita" a la Coordinación.

Mantener una participación activa en el programa de capacitación.

Control de las planillas de asistencia de los becarios a los distintos módulos; una copia de dichas planillas deberá ser elevada por los responsables de la ejecución de los mismos al área administrativa de Mesa de Entrada del Programa de Formación de

Promotores y el original deberá permanecer en la Dirección de la Zona Sanitaria, debidamente archivado.

Área Administrativa:

Misión: Velar por el correcto funcionamiento administrativo del programa

Despacho:

Serán sus funciones el elaborar, hacer firmar y elevar las siguientes documentaciones: Circulares, memorándum, expedientes, citaciones y notas varias.

Archivo de todo el movimiento del programa, control y actualización permanente del mismo.

Legajo de los becarios, archivo, control y actualización permanente de los mismos.

Cada becario poseerá un Legajo con: la declaración Jurada; Ficha de Asistencia y Certificación; evaluaciones escritas, licencias, ausencias por enfermedad, Curriculum Vitae Recepcionar las inquietudes y necesidades de los diferentes actores del Programa.

Elaborar las normas administrativas de la recepción y circulación del Programa.

Mesa de Entrada y Salida:

Dar entrada y salida a toda documentación que ingrese al área.

Recepción y distribución de la documentación.

Hacer las elevaciones a las Autoridades de línea.

Recepción de las certificaciones, archivo de la misma, y elevación del original al área de Gestión Financiera para su correcto procesamiento y emisión del pago de la Beca.

Apoyo logístico al desarrollo de la capacitación.

Apoyo logístico en las actividades del Consejo Técnico.

Directores de Zonas:

En lo que atañe al Programa de Formación de agentes Sanitarios, será su misión: **velar por el correcto funcionamiento del Programa en su Zona Sanitaria correspondiente, en función de los lineamientos establecidos por la Coordinación Provincial, contemplando las demandas socio sanitario.**

Serán sus funciones el recepcionar la información suministrada por la Coordinación Provincial y la Supervisión General y transmitirla en tiempo y forma a los establecimientos en los cuales los becarios realizan su práctica.

Recepcionar las Certificaciones Mensuales para el pago de la Beca entregadas por los Responsables de los establecimientos en los cuales los becarios realizan su práctica, y elevar los mismos a la Coordinación del Programa (Dirección APS).

Planificar la ejecución de los Ejes Temáticos propuestos en el Programa de Capacitación 2015.

Archivar y elevar mensualmente a la Coordinación la copia de la Planilla de Asistencia a la Capacitación de los Becarios.

Archivar las Evaluaciones de los distintos Módulos y enviar a la Coordinación Provincial una copia de las mismas.

Aplicar con la Coordinación tareas de supervisión y auditoria.

Recepcionar, archivar y elevar una copia en tiempo y forma de toda documentación pertinente a los becarios (vg.: certificados de licencias por enfermedad, maternidad, por vacaciones; bajas; Curriculm Vitae de los nuevos postulantes, declaración jurada, etc.)

Jefes de Área Programática:

En lo que atañe al Programa de Formación de agentes Sanitarios, será su misión: **velar por el correcto funcionamiento del Programa en su Área Programática correspondiente, en función de los lineamientos establecidos por la Coordinación Provincial, en articulación con los Directores de zona, la Supervisión General y los Responsables y/o Directores de CAPS u Hospital de Nivel Uno, y contemplando la realidad socio sanitaria de su Área.**

Serán sus funciones el recepcionar y dar curso en tiempo y forma a toda información suministrada y/o solicitada por la Dirección de Zona.

Efectivizar los lineamientos en coordinación con los Responsables y/o Directores de CAPS u Hospital de Nivel Uno.

Articular acciones con la Supervisión General.

Acompañar en las acciones de supervisión y monitorio de la práctica en terreno de los Promotores.

Participar activamente en la planificación, ejecución y evaluación del Programa de Capacitación propuesto por la Coordinación.

Recepcionar y elevar, cuando así corresponda, las demandas y/o inquietudes de los Becarios.

Responsables y/o Directores de CAPS u Hospital de Nivel Uno:

En lo que atañe al Programa de Formación de agentes Sanitarios, será su misión: **Cumplir con la función de "Tutoría" siguiendo los lineamientos propuestos en el Programa de Formación bajo la modalidad de capacitación-acción.**

Conocer el Programa de Formación de Recursos Humanos de A.P.S. y sus lineamientos, a los fines de contemplar los mismos en su ejercicio de tutoría del Becario.

Asistir al becario, en calidad de tutor, para promover una formación de excelencia acorde con la realidad socio-sanitaria de su área de acción.

Integrar al becario al equipo de salud y a las acciones de extensión de cobertura que el CAPS u Hospital de Nivel Uno lleva a cabo.

Fortalecer el rol del becario, en su función de promotor, como nexo fundamental entre la comunidad y la red sanitaria, para de esta forma aumentar los índices de accesibilidad y adecuabilidad.

Realizar la distribución estratégica y planificada del área de práctica en terreno que realizará el becario, teniendo en cuenta los lineamientos del Programa y, principalmente, la realidad socio-sanitaria.

Acompañamiento/supervisión de las prácticas en terreno del becario, en función de los lineamientos del Programa.

Elevar a la Dirección de Zona la "Nota de Certificación Mensual de los Becarios"² que estén bajo su tutoría, necesaria para el pago de la beca.

Son requisitos para la elevación de la Nota de Certificación Mensual:

1. el cumplimiento de asistencia del becario de 21 horas semanales;
2. la producción realizada, medida por los *consolidados* ("Certificación Mensual del Promotor"), los cuales deberán permanecer correctamente archivados, siendo pasibles de ser requeridos por las supervisiones/auditoria.

Recepcionar y elevar, cuando así corresponda, las demandas y/o inquietudes de los Becarios.

Becarios:

Misión: fortalecer su formación y práctica como Promotores, Coordinadores y Auxiliares en APS para la promoción de la salud, la prevención, y la participación comunitaria a los fines de incidir positivamente en los procesos de salud-enfermedad de la población.

Serán sus funciones el cumplimiento del proceso de capacitación y sus diferentes ítems:

- Asistencia a los Módulos Teóricos;
- Cumplimiento de las prácticas en terreno y/o CAPS
- Aprobación de las evaluaciones parciales y finales;
- Realización y presentación a su tutor del *consolidado* ("Certificación Mensual del Promotor");

Inclusión en la propuesta de terminalidad primaria-secundaria de aquellos becarios que no posean completos tales ciclos.

Cumplir con los requerimientos del Responsable y/o Director del CAPS u Hospital de Nivel Uno y demás responsables del funcionamiento del presente Programa de Formación.

9. ANEXOS

ANEXO I-a:

PROGRAMA DE CAPACITACION CONTINUA A PROMOTORES DE SALUD

Localización: en todas las Zonas Sanitarias y área programáticas

Modalidad: presencial teórico-práctico (taller) con actividades en terreno;

Teórico: 4 hs semanales;

Práctico en terreno: 21 hs semanales;

Destinatarios: Promotores de salud que estén bajo a terminalidad primaria y/o secundaria

Metodología de Evaluación de contenidos teóricos: las mismas podrán presentar las siguientes modalidades: trabajos prácticos (grupal y/o individual) –con características de monografía-, exámenes parciales u orales, donde el responsable capacitador del módulo deberá evaluar a los becarios y remitir dicha información a nivel central previo información a la zona.

Metodología de Evaluación del trabajo de campo: la misma se compondrá por, la asistencia del becario al efector de salud, el informe de tareas en el trabajo de campo

("Certificación Mensual del Promotor"); la presentación mensual del RUSMI (40 por mes) y la correcta ejecución de habilidades y destrezas.

Para la valoración del desempeño del becario, se tendrá en cuenta el resultado de sus evaluaciones *parciales teóricas, de trabajo de campo (certificación mensual, cronograma de actividades, cartografía, cuaderno de campo y rusmi)* y habilidades y destrezas.

1- EQUIPO DOCENTE

El mismo estará formado por:

- Coordinación: Dirección Provincial de A.P.S
- Supervisión General
- Responsables de Programas de Nivel Central
- Directores de Zona y Jefes de Área Programática
- Equipos Locales, referentes de cada temática

.2- EJES TEMÁTICOS

Los ejes temáticos que a continuación se detallan, se consideran herramientas metodológicas básicas y fundamentales para que el becario pueda cumplir con su rol, buscando realizar las tareas de promoción, prevención, acompañamiento y orientación de las familias en la búsqueda de soluciones viables, siendo su objetivo mejorar la calidad de vida de su comunidad. Por otra parte, considerando la realidad socio-sanitaria de cada localidad, se deja abierta la posibilidad a las zonas sanitarias de seleccionar y desarrollar módulos relacionados a la práctica de APS, que sean prioritariamente necesarios en función de su demanda.

Los mismos deberán desarrollarse en las todas las Zonas Sanitarias.

A modo de optimizar la capacitación y por la característica que tiene el programa de formación (movilidad de becarios) es importante establecer una metodología de capacitación diferenciada entre los promotores nuevos y los que tienen más de 1 año de antigüedad.

Se establece que todo promotor nuevo tendrá que cursar y aprobar los Módulos 1, 2, 3, 4 y 5 como condición básica para comenzar a realizar las prácticas de promotor. El mismo será dictado por el jefe de área o responsable del promotor entrante. La evaluación será teórico práctico.

Para los Promotores con más de un año de antigüedad tendrán que cursar seis módulos obligatorios con su respectiva evaluación y entrega de certificación. Los módulos correspondientes a este grupo de promotores son los 6,7, 8, 9, 10 y 11. Los promotores nuevos deberán incluirse en estas capacitaciones.

La modalidad del dictado es teórico-práctico con una duración entre 2 y 4 encuentros por módulo de 4 horas cada uno según la temática.

| MODUL OS | TEMA | CONTENIDO | TRAB. PRACTICO |
|----------|-------------------------------|--|---|
| 1 | NOCIONES FUNDAMENTALES DE APS | Salud: concepto y determinantes Promoción de la salud El rol del promotor de salud APS y comunidad: Programas. Descentralización de APS, Municipios y Comunidades Saludables, AHI, FESP | Cartografía Detección de familias críticas y control Ubicar en la cartografía en donde se están desarrollando los programas desarrollados |

| | | | |
|----|--|---|---|
| 2 | PARTICIPACIÓN COMUNITARIA Y COMUNICACIÓN SOCIAL | Participación Comunitaria: concepto y componentes Mesa local como estrategia de salud Redes-actores sociales Importancia de la comunicación a nivel institucional y local Estrategias de comunicación y difusión Educación sanitaria | Participación en su comunidad Participación de la mesa local. |
| 3 | REGISTRO ÚNICO DE SALUD DE MISIONES (RUSMI) | Elementos del Registro: su valor diagnóstico socio-sanitario Forma de llenado; Importancia de la carga al sistema informático | Encuesta, carga y análisis del Registro Único de Salud de Misiones (RUSMI) con el equipo de salud o su comunidad. |
| 4 | INFANCIA | Control del niño sano Inmunizaciones Enfermedades prevalentes de la infancia (ira--parasitosis-anemia-sind. febril) Prevención de accidentes | Consejería Control de la Libreta sanitaria del Grupo etareo de 0 a 2 años Control del calendario de vacunación |
| 5 | SALUD DE LA MUJER | Menarca Embarazo, captación, seguimiento, control del embarazo. Puerperio Planificación Familiar | Consejería en salud sexual y reproductiva, y mujeres embarazadas Relevamiento de las mujeres embarazadas, con particular atención a aquellos casos de riesgo (embarazos adolescentes) Control de la Libreta sanitaria Plan Nacer |
| 6 | NUTRICIÓN | Alimentación Saludable Registros – tablas -Dación alimentaria Peso y talla Cálculo del percentilo Cálculo de Masa de Índice corporal Fichero cronológico | Consejería: Alimentación Saludable Adecuado registros y lectura de libretas sanitaria Prácticos con tablas y formulas |
| 7 | INMUNIZACIONES | Curso de la OPS (Organización Panamericana de la Salud) de vacunadores. Actualización de vacunas | Aplicación de vacunas- Cadena de frío - Conservación de vacunas-Y vigilancia en el vencimiento.- Registros |
| 8 | INFORMES PRESENTACIONES ORALES | Importancia de los informes orales y escritos. Redacción. El camino de la información. | Presentación oral de un caso y redacción del informe. |
| 9 | EPIDEMIOLOGIA | Nociones básicas de epidemiología Su importancia. Fuentes Proporciones, tasas, razones. Incidencia y prevalencia | Analizar las fuentes de información. Ejercicios de proporciones, tasas y razón. |
| 10 | PROMOCIÓN DE SALUD Y PREVENCIÓN DE ACCIDENTES | Promoción de Ambientes saludables y saneamiento ambiental Promoción y Prevención de Accidentes de tránsito Seguridad Vial- Primeros auxilios - Asistencia en situaciones de catástrofe | Trabajo de observación en el hogar, barrio y escuela. Primeros Auxilios Sensibilización a la comunidad sobre las leyes de tránsito: ej uso del cinturón de seguridad, uso del casco , normas de peatonales etc. |
| 11 | ENFERMEDADES NO TRANSMISIBLES | Diabetes – Obesidad Hipertensión Toma de presión arterial. | Estrategia de detección temprana de población en riesgo del área de cobertura del promotor |

ANEXO II-b:**PROGRAMA DE CAPACITACION A COORDINADORES DE PROMOTORES**

Localización: en todas las Zonas Sanitarias y área programáticas

Modalidad: presencial teórico-práctico (taller) con actividades en terreno.

Teórico: 4 hs semanales;

Prácticas de coordinación: 4 horas

Práctico en terreno: 17 hs semanales;

Destinatarios: promotores con 4 años de antigüedad o mas que tengan comprobada trayectoria, compromiso y formación en la función de promotor.

Metodología de Evaluación de contenidos teóricos: las mismas podrán presentar las siguientes modalidades: trabajos prácticos (grupal y/o individual) –con características de monografía-, exámenes parciales u orales, donde el responsable capacitador del módulo deberá evaluar a los becarios y remitir dicha información a nivel central previo información a la zona.

Metodología de Evaluación de la coordinación: Se establecerá por medio de la habilidades y destrezas de la coordinación de grupo, división de tareas, armado de proyectos locales y su ejecución, elaboración de informes de producción grupal así como la correcta ejecución de habilidades y destrezas de los promotores a su cargo.

Metodología de Evaluación del trabajo de campo: la misma se compondrá por el acompañamiento a los promotores en el trabajo de campo, registros, articulación con instituciones extramuro y con los otros niveles de salud.

Para la valoración del desempeño del becario, se tendrá en cuenta el resultado de sus evaluaciones *parciales teóricas*, de *trabajo de campo* y habilidades y destrezas en la coordinación

1- EQUIPO DOCENTE

El mismo estará formado por:

- Coordinación: Dirección Provincial de A.P.S
- Supervisión General
- Responsables de Programas de Nivel Central
- Directores de Zona y Jefes de Área Programática
- Docentes del sistema de salud con trayectoria en la temática.

.2- EJES TEMÁTICOS

Los ejes temáticos que a continuación se detallan, se consideran herramientas metodológicas básicas y fundamentales para que el becario coordinador pueda cumplir con su rol, buscando el realizar las tareas de coordinación de promotores, así como la coordinación con los referentes comunitarios para una planificación local.

Los mismos deberán desarrollarse en las todas las Zonas Sanitarias.

Se establece que todo promotor coordinador tendrá que cursar y aprobar los Módulos 1, 2 , 3 y 4 como condición básica para ejercer el rol asignado. El mismo será dictado por el equipo docente asignado. La evaluación teórica será escrita e igual en todo el territorio provincial y las otras se realizara en proceso con docentes locales.

Además será de carácter obligatorio participar de los módulos 5, 6, 7, 8, 9, 10 y 11 de programa de promotores.

| MÓDULOS | TEMA | CONTENIDO | TRAB. PRACTICO |
|---------|---|---|---|
| 1 | CARACTERÍSTICAS DE LOS GRUPOS Y ROL DEL COORDINADOR | Concepto de grupo El rol del coordinador Criterios de división de tareas Importancia del acompañamiento | Puesta en marcha de la coordinación División de tareas Evaluación |

| | | | |
|---|----------------------------|--|--|
| 2 | GESTION EN SALUD | Concepto. División de roles. Trabajo en equipo. Comunicación y coordinación. Importancia de la planificación de las actividades. | Diagnostico de la situación del caps . |
| 3 | PARTICIPACION COMUNI TARIA | Participación Comunitaria: concepto y componentes Mesa local como estrategia de salud Redes-actores sociales | Participación en su comunidad Participación de la mesa local. |
| 4 | ELABORACION DE PROYECTOS | Problema de salud local objetivos, metodología, evaluación | Elaboración de proyecto. |

ANEXO III-c: PROGRAMA DE CAPACITACIÓN PARA AUXILIARES EN EL PRIMER NIVEL DE ATENCIÓN.

El programa de capacitación para auxiliares en el Primer Nivel de Atención tiene como objetivo formar auxiliares que fortalezcan el primer nivel de atención. Las áreas que intervendrán en esta capacitación serán las de farmacia, odontología, epidemiología, enfermería y estadística debido a que el presente programa de formación cuenta con recursos humanos que se desenvuelven como tales.

Las mismas serán responsables del diseño curricular y se enmarcarán dentro de la resolución N° 072 del 2007 del Ministerio de Educación de la Provincia de Misiones, esto es necesario para que los becarios obtengan la certificación pre – profesional necesaria.

Por lo cual, para el desarrollo de las propuestas se seguirán las pautas establecidas en la nombrada:

En líneas generales siendo estas:

- A. Nombre del proyecto.
- B. Diagnóstico. Se identifican las causas por las cuales surge la capacitación.
- C. Justificación. Considera aspectos del diagnóstico que remediará en los destinatarios la propuesta de capacitación.
- D. Objetivos. Se explicitan los propósitos que atiende la capacitación.
- E. Ejes temáticos. Referidos a los temas en los que se pretende desarrollar.
- F. Contenidos. Desarrolla los ejes temáticos.
- G. Metodología. Hace referencia al modo de enseñanza.
- H. Recursos. Referidos a los RRHH para implementar la propuesta. Presupuesto o sea los costos del mismo si correspondiere. Material didáctico disponible y/o disponer para el desarrollo de la capacitación.
- I. Evaluación. Referido al sistema de evaluación que se diseñará para verificar. Logros de Aprendizaje, Criterios de Realización y desempeños. Es el punto donde se desarrollarán los indicadores necesarios para cumplir con los Objetivos formulados.
- J. Bibliografía. Mención de la bibliografía de consulta para la elaboración del proyecto y consulta de los destinatarios.
- K. Vitae del capacitador/es.

En líneas específicas para cada propuesta:

- a) Capacitar en itinerarios para el ~~desempeño~~ de los ~~destinatario~~ en situaciones de trabajo
- b) Ajustar el proyecto de capacitación a ~~una carga horaria~~ que no supera las 120 horas reloj.

- c) Los destinatarios pueden ser diversos y heterogéneos y poseer distintos niveles de conocimientos acreditados parcial o totalmente en los niveles formales: primaria/EGB, Medio/ Polimodal, Terciario, Universitario y Regímenes Especiales, entre otros reconocidos ante organismos competentes.
- d) La constancia expedida por la organización es útil solamente para su presentación ante organizaciones del sector productivo, con auspicio pero sin validez oficial.
- Tiempo de la Capacitación: Mínimo exigible: 20 horas reloj.
- Máximo sugerido para auspicio: 120 horas reloj
 - Estructura del curso: libre elección con contenidos. Se sugiere por módulos, programa con unidades, ejes temáticos.

ANEXO: IV-d:

PROCEDIMIENTO DE ALTAS Y BAJAS

En función de la reingeniería del Programa de Formación de Agentes Sanitarios, esta Coordinación Provincial dispone, como única modalidad posible, el presente documento base para los procedimientos de ALTAS y BAJAS de nuevas BECAS para el presente PROGRAMA.

Siendo, hasta nueva resolución, el cupo de becas sólo para 1000 promotores, solo podrá darse de ALTA una nueva BECA si ha habido una BAJA o en caso de disponer de una plaza. Esto no impide que los postulantes que cumplan con los requisitos presenten la documentación necesaria para una posible inclusión en el Programa de Formación.

Se disponen los siguientes requisitos y procedimientos para las ALTAS y BAJAS de nuevas BECAS/BECARIOS.

1- De los Requisitos y Procedimiento de ALTA de la BECA:

Requisitos:

- a) Completar la Declaración Jurada del Programa de Formación
- b) Ser argentino o nacionalizado, mayor de 18 años;
- c) Tener aprobado el ciclo de estudios primarios y poseer estudios secundarios;
- d) Conocimientos de PC
- e) Presentar copia de DNI (primera y segunda pagina) y Certificado de Domicilio;
- f) Certificado de Buena Salud;
- g) Residencia en el área de desempeño;
- h) Presentar Curriculum Vitae (CV);

Una vez cumplidos estos requisitos, y en caso de producirse un proceso de altas, el postulante podrá ser llamado a los fines de tener una entrevista con responsables de la ejecución/ implementación del Programa de Formación

Se valorará la experiencia previa en el trabajo social y/o comunitario, la participación en procesos de promoción de salud en la comunidad (campañas de sensibilización, charlas, etc.), el ser estudiante de tecnicaturas/carreras con incumbencia socio-sanitaria y/o haber realizado y poseer certificación de cursos de Promotor de Salud realizados previamente.

2- De los causales de PÉRDIDA (BAJA) de la condición de BECARIO:

A Saber:

- a) Renuncia voluntaria a la Beca.
- b) Abandono de los estudios y/o capacitación.
- c) No aprobar los cursos de Capacitación; según normativa a establecerse;
- d) Pérdida de la Regularidad (en función de una inasistencia no justificada de más del 15%)
- e) Desaparición de los requisitos y condiciones de su otorgamiento.
- f) Incumplimiento injustificado de las obligaciones como becario.
- g) Inconducta notoria.

Los Responsables y/o Directores de CAPS u Hospitales de Nivel Uno podrán sugerir y/o recomendar potenciales Becarios; sus informes servirán para evaluar posibles Bajas de becas, dedición que sólo podrá ser tomada por el Becario (en caso de Renuncia) o la Coordinación del Programa.

ANEXO: V-d:

“CERTIFICACIÓN MENSUAL DE LOS BECARIOS”

Sr./Sra.

Director/ra de Zona:

.....

De Responsable y/o Director/ra

CAPS:.....

Hospital de Nivel Uno:.....

Por la presente Certifico que el Promotor/ra de APELLIDO.....NOMBRE.....DNI....., quien se encuentra bajo mi “tutoría”, a cumplido con más del 80% de asistencia al CAPS u HOSPITAL de Nivel Uno, y/o ha presentado las certificaciones correspondientes en caso de ausencia; siendo también satisfactoria su producción en base a los ITEMS dispuestos en los consolidados (“Certificación Mensual del Promotor”).

Sin otro Particular. lo/la saludo Atte.

.....
Firma y Aclaración del Promotor/ra

.....
Firma y Aclaración del Responsable y/o Director/ra

Certificación Mensual del Promotor

Mes:

Nombre del promotor:.....

DNI:.....

CAPS:.....Municipio.....

• **Datos generales del Área de cobertura asignada:**

- N° de familias a cargo:
- N° de familias críticas:
- N° de niños bajo el plan hambre cero
- N° de Discapacitados:.....
- N° de embarazadas:.....
- N° de hipertensos.
- N° de diabéticos
- N° de nacidos al mes:.....
- N° de defunción:.....edadcausa

• **Resumen Mensual de Actividades:**

(Se presentaran los datos de acuerdo a lo trabajo en el mes y deberán ser fieles a la documentación presentada)

- N° total de familias críticas visitadas:
- N° de familias censadas (RUSMI):
- N° de seguimiento de embarazadas.....
- N° de Embarazadas captadas en el primer trimestre.....
- N° de seguimiento de niños menores de 2 años.....
- N° de seguimientos de niños de 2 a 6 años:
- N° de seguimientos de niños bajo el programa hambre cero.....
- N° de seguimiento a personas discapacitadas.....
- N° de pacientes derivados
- ▣ CAPS
 - ▣ Programas (cual).....
 - ▣ Organismos (cual)
- N° de Inscripciones al Plan Sumar
- N° Inscripción de Embarazadas al Plan Sumar.....

Control del calendario de vacunas

| Edad | Vacunación Completa | Vacunación Incompleta | Sin Vacunar | Total |
|------|---------------------|-----------------------|-------------|-------|
| | | | | |

| | | | | |
|-------------|--|--|--|--|
| 0 - 2 | | | | |
| 2 - 6 | | | | |
| 11 años | | | | |
| Embarazadas | | | | |
| Adultos | | | | |
| Total | | | | |

Saneamiento Ambiental del área de cobertura:

Educación para la Salud:

- Tratamiento de la basura SI _____ NO _____
 - Indicación de ubicación de las Letrinas y control SI ____ NO _____
 - Potabilización del agua SI _____ NO _____
 - Control de vectores:(roedores, dengue, leishmaniasis, paludismo, fiebre amarilla) SI _____ NO _____
- Otros _____

Actividades Comunitarias:

- Participación Consejería individuales Si..... No N°.....

Temas:

- Consejería grupal: Si No N°.....

(aclare fecha y lugar)

Temas:

- Operativos: Si No N°.....

1. Sanitarios:
2. Vacunación
3. Médico
4. Sensibilización (entrega de folletería).
5. Catástrofe

(Aclare fecha y lugar)

Lugar y Fecha _____

.....
 Firma y Aclaración de Promotor

**PLANILLA DE VISITAS REALIZADAS POR LOS PROMOTORES Y/O AGENTES
SANITARIOS (TRABAJO EN TERRENO)**

Subsecretario de Atención Primaria y Salud
Ambiental Dr. Jorge Martín Cesino – Coordinadora María
Alejandra Juafuk

| C | FECHA | HORA | FAMILIA | DOMICILIO | FIRMA |
|----|-------|------|---------|-----------|-------|
| 1 | | | | | |
| 2 | | | | | |
| 3 | | | | | |
| 4 | | | | | |
| 5 | | | | | |
| 6 | | | | | |
| 7 | | | | | |
| 8 | | | | | |
| 9 | | | | | |
| 10 | | | | | |
| 11 | | | | | |
| 12 | | | | | |
| 13 | | | | | |
| 14 | | | | | |
| 15 | | | | | |

ANEXO II

DIRECCIÓN DE ZONA CAPITAL

| C | APELLIDO | NOMBRES | DNI N° | FUNCION | LOCALIDAD | MONTO |
|----|---------------------|-------------------|------------|-------------|-----------|-------------|
| 1 | BERENT | VANESSA ALEJANDRA | 33.806.589 | COORDINADOR | POSADAS | \$ 2.275,00 |
| 2 | CAMACHO | ZULMA ANDREA | 34.266.919 | COORDINADOR | POSADAS | \$ 2.275,00 |
| 3 | CAPLI | MARIA CRISTINA | 28.403.883 | COORDINADOR | POSADAS | \$ 2.275,00 |
| 4 | FERREIRA | MARIA LAURA | 18.059.365 | COORDINADOR | POSADAS | \$ 2.275,00 |
| 5 | GALARZA | KARINA SOLEDAD | 26.623.344 | COORDINADOR | POSADAS | \$ 2.275,00 |
| 6 | GALEANO | MIRIM RAMONA | 94.084.595 | COORDINADOR | POSADAS | \$ 2.275,00 |
| 7 | JUANUK | MARIA LAURA | 29.819.653 | COORDINADOR | POSADAS | \$ 2.275,00 |
| 8 | LARA | FRANCISCO MATIAS | 36.688.815 | COORDINADOR | POSADAS | \$ 2.275,00 |
| 9 | LOTO | EDUARDO FLORENCIO | 25.705.994 | COORDINADOR | POSADAS | \$ 2.275,00 |
| 10 | MACHADO | YESICA MABEL | 37.325.314 | COORDINADOR | POSADAS | \$ 2.275,00 |
| 11 | RODRIGUEZ DO SANTOS | MARIO | 10.998.258 | COORDINADOR | POSADAS | \$ 2.275,00 |
| 12 | SANCHEZ | NELSON JAVIER | 21.303.611 | COORDINADOR | POSADAS | \$ 2.275,00 |
| 13 | SANCHEZ | YOLANDA MABEL | 27.496.928 | COORDINADOR | POSADAS | \$ 2.275,00 |
| 14 | SERVIAN | LUCIANO DANIEL | 36.407.691 | COORDINADOR | POSADAS | \$ 2.275,00 |
| 15 | SUAREZ DE MORA | MARCOS ARIEL | 27.997.845 | COORDINADOR | POSADAS | \$ 2.275,00 |

DIRECCIÓN DE ZONA CENTRO PARANÁ

| C | APELLIDO | NOMBRES | DNI N° | FUNCION | LOCALIDAD | MONTO |
|---|----------|----------------|------------|-------------|-------------|-------------|
| 1 | MARTINEZ | RITA ANAHI | 25.589.472 | COORDINADOR | GARUHAPE | \$ 2.275,00 |
| 2 | TOLEDO | NORMA GRACIELA | 11.986.584 | COORDINADOR | PUERTO RICO | \$ 2.275,00 |
| 3 | VIERA | JORGE DANIEL | 33.076.324 | COORDINADOR | PUERTO RICO | \$ 2.275,00 |

DIRECCIÓN DE ZONA NORESTE

| C | APELLIDO | NOMBRES | DNI N° | FUNCION | LOCALIDAD | MONTO |
|---|----------|----------------|------------|-------------|-----------|-------------|
| 1 | GROSSE | ROMINA LILIANA | 34.266.971 | COORDINADOR | SAN PEDRO | \$ 2.275,00 |

DIRECCIÓN DE ZONA NORTE PARANÁ

| C | APELLIDO | NOMBRES | DNI N° | FUNCION | LOCALIDAD | MONTO |
|---|----------|----------------|------------|-------------|-------------|-------------|
| 1 | SENI | CLAUDIA JOSEFA | 25.787.287 | COORDINADOR | MONTECASABO | \$ 2.275,00 |

ANEXO III
DIRECCIÓN DE ZONA CAPITAL

| C | APELLIDO | NOMBRES | DNI N° | FUNCIÓN | LOCALIDAD | MONTO |
|----|---------------------|-------------------|------------|----------|-----------|-------------|
| 1 | ABALO | MARIA MIGUELINA | 18.651.947 | PROMOTOR | POSADAS | \$ 1.940,00 |
| 2 | ACOSTA | NORMA CONCEPCION | 17.675.945 | PROMOTOR | POSADAS | \$ 1.940,00 |
| 3 | ACOSTA | MARIELA VERONICA | 31.117.945 | PROMOTOR | POSADAS | \$ 1.940,00 |
| 4 | ACUÑA | CLARA VANESA | 32.329.868 | PROMOTOR | POSADAS | \$ 1.940,00 |
| 5 | AGUIRRE | CARLOS ALBERTO | 12.395.501 | PROMOTOR | POSADAS | \$ 1.940,00 |
| 6 | AYALA | GRISelda ROSANA | 33.727.882 | PROMOTOR | POSADAS | \$ 1.940,00 |
| 7 | BAEZ | SILVINA MARISEL | 29.010.071 | PROMOTOR | POSADAS | \$ 1.940,00 |
| 8 | BASARABA | GRACIELA NOEMI | 36.060.561 | PROMOTOR | POSADAS | \$ 1.940,00 |
| 9 | BENITEZ | FRANCISCA | 17.525.939 | PROMOTOR | POSADAS | \$ 1.940,00 |
| 10 | BENITEZ | ROSA BEATRIZ | 18.263.157 | PROMOTOR | POSADAS | \$ 1.940,00 |
| 11 | BETANCUR | CECILIA VANESA | 32.297.513 | PROMOTOR | POSADAS | \$ 1.940,00 |
| 12 | BLANCO | MIRIAM DEL CARMEN | 22.338.260 | PROMOTOR | POSADAS | \$ 1.940,00 |
| 13 | BOGADO | DANIELA ITATI | 26.483.761 | PROMOTOR | POSADAS | \$ 1.940,00 |
| 14 | CABALEIRO | JESICA JANET | 36.474.667 | PROMOTOR | POSADAS | \$ 1.940,00 |
| 15 | CABAÑA | YOLANDA ISABEL | 34.829.807 | PROMOTOR | POSADAS | \$ 1.940,00 |
| 16 | CACERES | YESSICA LILIANA | 18.865.278 | PROMOTOR | GARUPA | \$ 1.940,00 |
| 17 | CACERES | CINTHIA ESTER | 18.278.436 | PROMOTOR | POSADAS | \$ 1.940,00 |
| 18 | CAMARAGO DE LA CRUZ | ANDREA | 36.462.049 | PROMOTOR | POSADAS | \$ 1.940,00 |
| 19 | CARRE | PATRICIA ANDREA | 31.911.446 | PROMOTOR | POSADAS | \$ 1.940,00 |
| 20 | CONTIS | LILIANA | 33.425.323 | PROMOTOR | POSADAS | \$ 1.940,00 |
| 21 | CORREA | ROSA BEATRIZ | 32.355.260 | PROMOTOR | GARUPA | \$ 1.940,00 |
| 22 | DOMINGUEZ RODRIGUEZ | ALICIA MABEL | 28.613.329 | PROMOTOR | GARUPA | \$ 1.940,00 |
| 23 | DUARTE | ELSA MARISEL | 36.094.069 | PROMOTOR | POSADAS | \$ 1.940,00 |
| 24 | DUARTE | MIRIAN LORENA | 33.160.567 | PROMOTOR | POSADAS | \$ 1.940,00 |
| 25 | DUTRA | MARIA PAULINA | 10.955.171 | PROMOTOR | POSADAS | \$ 1.940,00 |
| 26 | ESCUMBARTI | LOURDES ANALIA | 34.367.367 | PROMOTOR | POSADAS | \$ 1.940,00 |
| 27 | ESPINDOLA | SONIA BEATRIZ | 21.852.779 | PROMOTOR | POSADAS | \$ 1.940,00 |
| 28 | FERNANDEZ | YOLANDA | 17.669.832 | PROMOTOR | POSADAS | \$ 1.940,00 |
| 29 | FERNANDEZ | RUBEN ALBERTO | 23.951.882 | PROMOTOR | POSADAS | \$ 1.940,00 |
| 30 | FERREIRA | JUANA | 30.297.839 | PROMOTOR | GARUPA | \$ 1.940,00 |
| 31 | FERREYRA | ROSA ISABEL | 18.524.227 | PROMOTOR | POSADAS | \$ 1.940,00 |
| 32 | FIGUEREDO | JONATAN ESTEBAN | 36.268.740 | PROMOTOR | POSADAS | \$ 1.940,00 |
| 33 | FLORES | DIEGO ARTURO | 34.112.097 | PROMOTOR | POSADAS | \$ 1.940,00 |
| 34 | FLORES | ALICIA GRISelda | 18.334.081 | PROMOTOR | POSADAS | \$ 1.940,00 |
| 35 | GALEANO | GRISelda ROSANA | 24.012.354 | PROMOTOR | POSADAS | \$ 1.940,00 |
| 36 | GALEANO | CAROLINA BELEN | 37.690.086 | PROMOTOR | POSADAS | \$ 1.940,00 |
| 37 | GALEANO | ANIBAL | 28.465.151 | PROMOTOR | POSADAS | \$ 1.940,00 |
| 38 | GARCIA | MANUEL ANGEL | 25.774.501 | PROMOTOR | POSADAS | \$ 1.940,00 |
| 39 | GIMENEZ | ELISA ADRIANA | 24.573.152 | PROMOTOR | POSADAS | \$ 1.940,00 |
| 40 | GIMENEZ | FLORENCIA DANIELA | 34.897.096 | PROMOTOR | POSADAS | \$ 1.940,00 |
| 41 | GIMENEZ | GRISelda ANAHI | 34.828.354 | PROMOTOR | POSADAS | \$ 1.940,00 |
| 42 | GODOY | SABRINA VALERIA | 33.900.478 | PROMOTOR | POSADAS | \$ 1.940,00 |
| 43 | GODOY | PAOLA VANESA | 29.344.901 | PROMOTOR | GARUPA | \$ 1.940,00 |
| 44 | GODOY | SILVANA MAGALI | 39.226.854 | PROMOTOR | POSADAS | \$ 1.940,00 |
| 45 | GOMEZ | MATILDE SUSANA | 12.932.697 | PROMOTOR | GARUPA | \$ 1.940,00 |
| 46 | GONZALEZ | CESAR LEONARDO | 30.165.218 | PROMOTOR | POSADAS | \$ 1.940,00 |
| 47 | GRANADA | CLAUDIA MARIELA | 25.774.810 | PROMOTOR | POSADAS | \$ 1.940,00 |
| 48 | GUERRERO | LUCIA VALERIA | 28.241.731 | PROMOTOR | POSADAS | \$ 1.940,00 |
| 49 | GUNZEL | VERONICA NATALIA | 31.880.641 | PROMOTOR | POSADAS | \$ 1.940,00 |
| 50 | HERRERA ORTIZ | SELIN EMMANUEL | 36.317.664 | PROMOTOR | POSADAS | \$ 1.940,00 |
| 51 | IBARRA | CARLOS ARIEL | 27.166.731 | PROMOTOR | POSADAS | \$ 1.940,00 |
| 52 | LEGUIZAMON | RAMONA BEATRIZ | 20.814.996 | PROMOTOR | POSADAS | \$ 1.940,00 |
| 53 | LEIVA | CINTIA MALVINA | 33.078.126 | PROMOTOR | GARUPA | \$ 1.940,00 |

| | | | | | | |
|-----|---------------------|---------------------|------------|----------|---------|-------------|
| 54 | LIMA | NELIDA OFELIA | 18.437.611 | PROMOTOR | GARUPA | \$ 1.940,00 |
| 55 | LOPEZ | ROSA EUGENIA | 33406733 | PROMOTOR | POSADAS | \$ 1.940,00 |
| 56 | MACHADO | ROSA MARIA | 23.785.510 | PROMOTOR | GARUPA | \$ 1.940,00 |
| 57 | MACHIEL | EVELYN NOEMI | 30.524.533 | PROMOTOR | POSADAS | \$ 1.940,00 |
| 58 | MEDINA | RAMONA ZULMA | 18.532.138 | PROMOTOR | POSADAS | \$ 1.940,00 |
| 59 | MEZA | NORMA BEATRIZ | 24.537.437 | PROMOTOR | POSADAS | \$ 1.940,00 |
| 60 | NOGUERA | RAMON CELESTINO | 28.084.717 | PROMOTOR | POSADAS | \$ 1.940,00 |
| 61 | NUÑEZ | EVA RAQUEL | 23.488.089 | PROMOTOR | GARUPA | \$ 1.940,00 |
| 62 | ORTIGOZA | DIANA ISABEL | 34.477.433 | PROMOTOR | POSADAS | \$ 1.940,00 |
| 63 | OZUNA | RAUL MARCELO | 36.411.840 | PROMOTOR | POSADAS | \$ 1.940,00 |
| 64 | PELLIZZER | ADILSON | 26.514.995 | PROMOTOR | POSADAS | \$ 1.940,00 |
| 65 | PEREIRA RIQUELME | JULIO CESAR | 17.689.908 | PROMOTOR | POSADAS | \$ 1.940,00 |
| 66 | PEREZ | ROSA NIDIA | 13.884.098 | PROMOTOR | POSADAS | \$ 1.940,00 |
| 67 | PEREZ | ADRIANA ITATI | 26.578.431 | PROMOTOR | POSADAS | \$ 1.940,00 |
| 68 | PEREZ | FERNANDO DAVID | 30.017.851 | PROMOTOR | POSADAS | \$ 1.940,00 |
| 69 | PESSINI | MARIA ROSA | 22.680.087 | PROMOTOR | POSADAS | \$ 1.940,00 |
| 70 | PIRIS | NOELIA REBECA | 33.217.087 | PROMOTOR | POSADAS | \$ 1.940,00 |
| 71 | PRIETO | GRACIELA BEATRIZ | 21.781.980 | PROMOTOR | POSADAS | \$ 1.940,00 |
| 72 | PUNALES ZORAT | FAVIO JAVIER | 93.759.418 | PROMOTOR | POSADAS | \$ 1.940,00 |
| 73 | QUINONE | MARIA LAURA | 27.784.136 | PROMOTOR | POSADAS | \$ 1.940,00 |
| 74 | RAMIREZ | SILVIA ESTER | 24.304.476 | PROMOTOR | POSADAS | \$ 1.940,00 |
| 75 | RAMIREZ | DIEGO ALBERTO | 30.717.224 | PROMOTOR | POSADAS | \$ 1.940,00 |
| 76 | RAMIREZ | DEBORA ELIZABETH | 32.985.213 | PROMOTOR | POSADAS | \$ 1.940,00 |
| 77 | RIBEIRO | LUIS GASTON | 33.546.346 | PROMOTOR | POSADAS | \$ 1.940,00 |
| 78 | RIOS | MARIANO EDUARDO | 37.222.626 | PROMOTOR | POSADAS | \$ 1.940,00 |
| 79 | RIVERO | NORMA ARGENTINA | 17.892.830 | PROMOTOR | POSADAS | \$ 1.940,00 |
| 80 | RODRIGUEZ DO SANTOS | MARIO ALBERTO | 32.636.092 | PROMOTOR | POSADAS | \$ 1.940,00 |
| 81 | RODRIGUEZ NUÑEZ | SAMANTA PAMELA | 31.262.889 | PROMOTOR | POSADAS | \$ 1.940,00 |
| 82 | ROMERO | GLADIZ EUGENIA | 13.558.846 | PROMOTOR | POSADAS | \$ 1.940,00 |
| 83 | RUIZ DIAZ | VICTORIA ELIZABETH | 92.805.345 | PROMOTOR | POSADAS | \$ 1.940,00 |
| 84 | SALINA | MABEL ITATI | 26.878.507 | PROMOTOR | POSADAS | \$ 1.940,00 |
| 85 | SANTOS | MARIA CECILIA | 5.648.464 | PROMOTOR | POSADAS | \$ 1.940,00 |
| 86 | SILVA | MAXIMILIANO YONATAN | 34.450.668 | PROMOTOR | POSADAS | \$ 1.940,00 |
| 87 | SILVA | YESICA HEIDI | 32.042.541 | PROMOTDR | POSADAS | \$ 1.940,00 |
| 88 | SILVA | RITA NOELI | 37.590.791 | PROMOTOR | POSADAS | \$ 1.940,00 |
| 89 | SOSA | JORGE ALFREDO | 22.977.482 | PROMOTOR | POSADAS | \$ 1.940,00 |
| 90 | STACHURSKI | ANGELA NOEMI | 38.137.581 | PROMOTOR | POSADAS | \$ 1.940,00 |
| 91 | TORRES | RAMONA | 18.888.620 | PROMOTOR | POSADAS | \$ 1.940,00 |
| 92 | VARGAS | MAURICIO ALBERTO | 33.623.217 | PROMOTOR | POSADAS | \$ 1.940,00 |
| 93 | VÁZQUEZ | AMIRA FLORENCIA | 38.139.528 | PROMOTOR | POSADAS | \$ 1.940,00 |
| 94 | VERA | MIRTA ANALIA | 28.957.236 | PROMOTOR | POSADAS | \$ 1.940,00 |
| 95 | VERA | NILDA FIDELINA | 18.890.738 | PROMOTOR | POSADAS | \$ 1.940,00 |
| 96 | VERA | ANDREA DORINA | 27.073.556 | PROMOTOR | POSADAS | \$ 1.940,00 |
| 97 | VERON | MARTA CRISTINA | 21.466.529 | PROMOTOR | POSADAS | \$ 1.940,00 |
| 98 | VIERA | NORMA MABEL | 18.263.263 | PROMOTOR | POSADAS | \$ 1.940,00 |
| 99 | VILLALBA | MARIA GRACIELA | 13.005.842 | PROMOTOR | POSADAS | \$ 1.940,00 |
| 100 | ZENA | MARIELA CAROLINA | 25.617.384 | PROMOTOR | POSADAS | \$ 1.940,00 |

DIRECCIÓN DE ZONA CENTRO PARANA

| C | APELLIDO | NOMBRES | DNI/N° | FUNCIÓN | LOCALIDAD | MONTO |
|---|----------|---------------|------------|----------|------------|-------------|
| 1 | ALEGRE | CAMILA RAQUEL | 30.559.996 | PROMOTOR | CANDELARIA | \$ 1.940,00 |
| 2 | ALVAREZ | TANIA ROMINA | 33.638.884 | PROMOTOR | CANDELARIA | \$ 1.940,00 |

| | | | | | | |
|----|-----------------|------------------------|------------|----------|-------------------|-------------|
| 3 | ENRIQUEZ | MIRTA GLADYS | 28.991.326 | PROMOTOR | CANDELARIA | \$ 1.940,00 |
| 4 | ENRIQUEZ | CLAUDIA ISABEL | 26.913.236 | PROMOTOR | CANDELARIA | \$ 1.940,00 |
| 5 | GONZALEZ | JULIA YANINA | 33.854.135 | PROMOTOR | CANDELARIA | \$ 1.940,00 |
| 6 | LLANOS | YESICA ANTONELLA ESTER | 35.000.643 | PROMOTOR | CANDELARIA | \$ 1.940,00 |
| 7 | REYES | NATALIA EVANGELINA | 27.341.996 | PROMOTOR | CANDELARIA | \$ 1.843,33 |
| 8 | SOSA | DELFINA RAQUEL | 28.873.831 | PROMOTOR | CANDELARIA | \$ 1.840,00 |
| 9 | AQUINO | CECILIA | 18.298.695 | PROMOTOR | CAPIOVI | \$ 1.840,00 |
| 10 | TORALES | CARMEN | 23.987.638 | PROMOTOR | CAPIOVI | \$ 1.840,00 |
| 11 | DA ROSA | CLAUDIA MARIELA | 31.170.820 | PROMOTOR | CERRO CORA | \$ 1.940,00 |
| 12 | FERREYRA | DAMACIA ESTHER | 20.393.621 | PROMOTOR | COLONIA POLANA | \$ 1.940,00 |
| 13 | BORDON | CRISTIAN GUSTAVO | 27.557.915 | PROMOTOR | CORPUS | \$ 1.940,00 |
| 14 | CUBA | LUCIA MABEL | 30.521.813 | PROMOTOR | CORPUS | \$ 1.940,00 |
| 15 | FLOREZ | SILVIA NOEMI | 25.243.540 | PROMOTOR | CORPUS | \$ 1.940,00 |
| 16 | SANCHEZ | CLAUDIA NOEMI | 28.739.102 | PROMOTOR | FACHINAL | \$ 1.940,00 |
| 17 | GUENCA | MONICA SANDRA | 29.278.752 | PROMOTOR | GARUHAPE | \$ 1.940,00 |
| 18 | RIVERO | ROSA MARGARITA | 26.319.690 | PROMOTOR | GARUHAPE | \$ 1.940,00 |
| 19 | RODRIGUEZ | MARISA ESTELA | 30.915.452 | PROMOTOR | GARUHAPE | \$ 1.940,00 |
| 20 | BOGADO | CRISTINA SOLEDAD | 25.811.040 | PROMOTOR | GENERAL URQUIZA | \$ 1.940,00 |
| 21 | FERREYRA | YOLANDA HAIDE | 24.831.986 | PROMOTOR | GENERAL URQUIZA | \$ 1.940,00 |
| 22 | PAIVA | MARIO EMMANUELLE | 34.821.987 | PROMOTOR | GENERAL URQUIZA | \$ 1.940,00 |
| 23 | SILVERO | CELIA INES | 27.477.130 | PROMOTOR | GENERAL URQUIZA | \$ 1.940,00 |
| 24 | SOSA | CLAUDIA CAROLINA | 27.015.510 | PROMOTOR | GENERAL URQUIZA | \$ 1.940,00 |
| 25 | ARCE | GRICELDA EPIFANIA | 30.718.072 | PROMOTOR | GOBERNADOR ROCA | \$ 1.940,00 |
| 26 | CASTRO | ROMINA NOELIA | 34.091.987 | PROMOTOR | GOBERNADOR ROCA | \$ 1.940,00 |
| 27 | DA SILVA | MARCIA | 36.093.593 | PROMOTOR | GOBERNADOR ROCA | \$ 1.940,00 |
| 28 | GARCETE | MARIA DEL PILAR | 21.656.196 | PROMOTOR | GOBERNADOR ROCA | \$ 1.940,00 |
| 29 | MEDINA | MARTA ELVIRA | 14.136.694 | PROMOTOR | GOBERNADOR ROCA | \$ 1.940,00 |
| 30 | BENTO | FERNANDA ANALIA | 37.582.236 | PROMOTOR | HIPOLITO IRIGOYEN | \$ 1.940,00 |
| 31 | GONZALEZ | ROSA ISABEL | 28.358.842 | PROMOTOR | HIPOLITO IRIGOYEN | \$ 1.840,00 |
| 32 | ALVEZ | MIRIAM MABEL | 20.877.894 | PROMOTOR | JARDIN AMERICA | \$ 1.940,00 |
| 33 | BARRETO | ANGELICA BEATRIZ | 34.821.643 | PROMOTOR | JARDIN AMERICA | \$ 1.940,00 |
| 34 | BRITZ | IVAN EZEQUIEL | 33.474.376 | PROMOTOR | JARDIN AMERICA | \$ 1.940,00 |
| 35 | CABRERA | GRISelda BEATRIZ | 22.757.480 | PROMOTOR | JARDIN AMERICA | \$ 1.940,00 |
| 36 | ESTIGARRIBIA | RICARDO DANIEL | 25.490.513 | PROMOTOR | JARDIN AMERICA | \$ 1.940,00 |
| 37 | FERNANDEZ | ELBA ELISA | 16.111.014 | PROMOTOR | JARDIN AMERICA | \$ 1.940,00 |
| 38 | FERNANDEZ | MONICA VIVIANA | 28.544.455 | PROMOTOR | JARDIN AMERICA | \$ 1.840,00 |
| 39 | GALBAN | VANESA ADRIANA | 33.014.578 | PROMOTOR | JARDIN AMERICA | \$ 1.840,00 |
| 40 | GARAYO | VALERIA SOLEDAD | 31.512.765 | PROMOTOR | JARDIN AMERICA | \$ 1.940,00 |
| 41 | INSAURRALDE | ROMINA ITATI | 36.003.630 | PROMOTOR | JARDIN AMERICA | \$ 1.840,00 |
| 42 | MAIDANA | ELIDA DILFRIDA | 16.111.174 | PROMOTOR | JARDIN AMERICA | \$ 1.940,00 |
| 43 | MARTINEZ | TERESA ANTONINA | 28.355.792 | PROMOTOR | JARDIN AMERICA | \$ 1.840,00 |
| 44 | NA CIMIENTO | SUSANA DEL CARMEN | 27.847.313 | PROMOTOR | JARDIN AMERICA | \$ 1.940,00 |
| 45 | OSORIO | ISABEL BEATRIZ | 20.529.121 | PROMOTOR | JARDIN AMERICA | \$ 1.940,00 |
| 46 | OVIDO | RAMONA BEATRIZ | 17.213.845 | PROMOTOR | JARDIN AMERICA | \$ 1.940,00 |
| 47 | PEREYRA | CRISTIAN EMANUEL | 33.408.322 | PROMOTOR | JARDIN AMERICA | \$ 1.940,00 |
| 48 | RAJOY | MARISA MARIA | 17.694.549 | PROMOTOR | JARDIN AMERICA | \$ 1.940,00 |
| 49 | SCHIMELFENNIG | VIVIANA ISABEL | 21.614.049 | PROMOTOR | JARDIN AMERICA | \$ 1.940,00 |
| 50 | SEQUEYRA | RAMONA ISABEL | 14.937.882 | PROMOTOR | JARDIN AMERICA | \$ 1.940,00 |
| 51 | SOTO | MARIA INES | 22.509.357 | PROMOTOR | JARDIN AMERICA | \$ 1.940,00 |
| 52 | TROCHE | CYNTHIA NICOL | 35.474.324 | PROMOTOR | JARDIN AMERICA | \$ 1.940,00 |
| 53 | BENITEZ | MONICA ESTER | 30.079.645 | PROMOTOR | LORETO | \$ 1.940,00 |
| 54 | KERBER TENKATEN | RAMONA MABEL | 20.431.625 | PROMOTOR | LORETO | \$ 1.940,00 |
| 55 | LINDQVIST | MARIA ITATI | 31.197.475 | PROMOTOR | LORETO | \$ 1.950,00 |
| 56 | RECALDE | SILVIA MABEL | 23.625.041 | PROMOTOR | LORETO | \$ 1.940,00 |
| 57 | SILVA | ZUNILDA PASTORA | 18.780.042 | PROMOTOR | LORETO | \$ 1.940,00 |

| | | | | | | |
|-----|----------------------|------------------|------------|----------|------------------|-------------|
| 58 | BAEZ | ROSANA MABEL | 35.005.974 | PROMOTOR | PROFUNDIDAD | \$ 1.940,00 |
| 59 | CANO | CRISTINA ESTER | 27.477.089 | PROMOTOR | PUERTO LEONI | \$ 1.940,00 |
| 60 | FRANCK | MIRTA OLGA | 30.717.818 | PROMOTOR | PUERTO LEONI | \$ 1.940,00 |
| 61 | RUIZ | EUGENIA | 18.588.654 | PROMOTOR | PUERTO LEONI | \$ 1.940,00 |
| 62 | TALAVERA | FERMINA | 18.498.317 | PROMOTOR | PUERTO LEONI | \$ 1.940,00 |
| 63 | BOGADO | MONICA BEATRIZ | 30.813.151 | PROMOTOR | PUERTO RICO | \$ 1.940,00 |
| 64 | CARBALLO | MARIA ISABEL | 40.788.318 | PROMOTOR | PUERTO RICO | \$ 1.940,00 |
| 65 | CENTURION | RAMONA GLADIS | 22.286.505 | PROMOTOR | PUERTO RICO | \$ 1.940,00 |
| 66 | CONSTANTINO | VALERIA SOLEDAD | 31.350.315 | PROMOTOR | PUERTO RICO | \$ 1.940,00 |
| 67 | CORVALAN | ISABEL | 24.107.445 | PROMOTOR | PUERTO RICO | \$ 1.940,00 |
| 68 | DA SILVA | CARINA | 35.455.748 | PROMOTOR | PUERTO RICO | \$ 1.940,00 |
| 69 | FERREYRA | GLADYS SUSANA | 24.107.436 | PROMOTOR | PUERTO RICO | \$ 1.940,00 |
| 70 | GIMENEZ | CYNTHIA SILVANA | 35.839.510 | PROMOTOR | PUERTO RICO | \$ 1.940,00 |
| 71 | JARDIN | NORA MABEL | 24.965.557 | PROMOTOR | PUERTO RICO | \$ 1.940,00 |
| 72 | LOPEZ | MARCELA FABIANA | 29.058.188 | PROMOTOR | PUERTO RICO | \$ 1.940,00 |
| 73 | MARTIREZ | NATALIA SOLEDAD | 32.548.486 | PROMOTOR | PUERTO RICO | \$ 1.940,00 |
| 74 | MONGES | ARMINDA | 18.858.884 | PROMOTOR | PUERTO RICO | \$ 1.940,00 |
| 75 | ORTIZ | ALICIA MAGDALENA | 27.378.587 | PROMOTOR | PUERTO RICO | \$ 1.940,00 |
| 76 | TOLEDO | RAMONA AGUEDA | 22.016.252 | PROMOTOR | PUERTO RICO | \$ 1.940,00 |
| 77 | URBINA | ANALIA ELIZABET | 36.460.384 | PROMOTOR | PUERTO RICO | \$ 1.940,00 |
| 78 | VILLALBA | ALICIA | 40.334.573 | PROMOTOR | PUERTO RICO | \$ 1.940,00 |
| 79 | BENITEZ | CARLITOS | 19.001.191 | PROMOTOR | RUIZ DE MONTTOYA | \$ 1.940,00 |
| 80 | GOMEZ | LAURA SOLEDAD | 28.008.788 | PROMOTOR | RUIZ DE MONTTOYA | \$ 1.940,00 |
| 81 | GONZALEZ | JUAN | 19.001.115 | PROMOTOR | RUIZ DE MONTTOYA | \$ 1.940,00 |
| 82 | PAEZ | MARIA LUISA | 30.233.783 | PROMOTOR | RUIZ DE MONTTOYA | \$ 1.940,00 |
| 83 | RABE | PAOLA ANDREA | 30.153.310 | PROMOTOR | RUIZ DE MONTTOYA | \$ 1.940,00 |
| 84 | CABRERA | DALILA INES | 18.089.943 | PROMOTOR | SAN IGNACIO | \$ 1.940,00 |
| 85 | CAMPO | CRISTINA ISABEL | 31.451.447 | PROMOTOR | SAN IGNACIO | \$ 1.940,00 |
| 86 | FRANCO | FELISA NELIDA | 18.833.987 | PROMOTOR | SAN IGNACIO | \$ 1.940,00 |
| 87 | GOMEZ | CECILIA HILDA | 26.044.457 | PROMOTOR | SAN IGNACIO | \$ 1.940,00 |
| 88 | LEON | ROSA GLADIS | 21.781.523 | PROMOTOR | SAN IGNACIO | \$ 1.940,00 |
| 89 | MACERO | MIGUEL ANGEL | 18.045.976 | PROMOTOR | SAN IGNACIO | \$ 1.940,00 |
| 90 | MOSCALA | MARIA CELESTE | 34.893.793 | PROMOTOR | SAN IGNACIO | \$ 1.940,00 |
| 91 | RIVERO | VILMA GRACIELA | 22.405.978 | PROMOTOR | SAN IGNACIO | \$ 1.940,00 |
| 92 | ASTIASARAN | DOMINGA ELENA | 20.195.053 | PROMOTOR | SANTA ANA | \$ 1.940,00 |
| 93 | BENITEZ | JUAN MARCELO | 18.856.880 | PROMOTOR | SANTA ANA | \$ 1.940,00 |
| 94 | BENITEZ | MONICA BEATRIZ | 26.342.820 | PROMOTOR | SANTA ANA | \$ 1.940,00 |
| 95 | CABALEIRO | SILVIA LAURA | 26.598.813 | PROMOTOR | SANTA ANA | \$ 1.940,00 |
| 96 | FERNANDEZ | ROSA DEL CARMEN | 30.718.376 | PROMOTOR | SANTA ANA | \$ 1.940,00 |
| 97 | MONTEIL | RAMONA NANCY | 31.909.823 | PROMOTOR | SANTA ANA | \$ 1.940,00 |
| 98 | RODRIGUEZ DE OLIVERA | RAMONA LILIANA | 24.682.022 | PROMOTOR | SANTA ANA | \$ 1.940,00 |
| 99 | BENITEZ | ROSA ISABEL | 22.323.094 | PROMOTOR | SANTO PIPO | \$ 1.940,00 |
| 100 | BENITEZ | GRACIELA RAMONA | 18.263.812 | PROMOTOR | SANTO PIPO | \$ 1.940,00 |
| 101 | GONZALEZ | LILIA | 23.872.862 | PROMOTOR | SANTO PIPO | \$ 1.940,00 |
| 102 | INSAURRALDE | VILMA SILVANA | 36.083.877 | PROMOTOR | SANTO PIPO | \$ 1.940,00 |
| 103 | LOPEZ | HUGO OSCAR | 21.304.289 | PROMOTOR | SANTO PIPO | \$ 1.940,00 |
| 104 | PENSOTTI | JENNY EDITH | 31.761.222 | PROMOTOR | SANTO PIPO | \$ 1.940,00 |
| 105 | VILLALBA | LIDIA ROSA | 22.125.590 | PROMOTOR | SANTO PIPO | \$ 1.940,00 |

DIRECCIÓN DE ZONA CENTRO URUGUAY

| C | APELLIDO | NOMBRES | DNI N° | FUNCION | LOCALIDAD | MONTO |
|----|---------------------|---------------------------|------------|----------|----------------------|-------------|
| 1 | BARUA | YANINA BEATRIZ | 33.013.154 | PROMOTOR | 2 DE MAYO | \$ 1.940,00 |
| 2 | CARRANQUE BARTZ | WILDO ALEJANDRO | 25.446.326 | PROMOTOR | 2 DE MAYO | \$ 1.940,00 |
| 3 | CIRIGLIANO | MARIA LORENA BEATRIZ | 30.792.766 | PROMOTOR | 2 DE MAYO | \$ 1.940,00 |
| 4 | DOMINGUEZ | GABRIELA SOLEDAD | 35.897.536 | PROMOTOR | 2 DE MAYO | \$ 1.940,00 |
| 5 | FARINA | CARMEN DANIELA | 32.731.216 | PROMOTOR | 2 DE MAYO | \$ 1.940,00 |
| 6 | FLORES FERNANDEZ | CLAUDIA LILIANA | 24.418.008 | PROMOTOR | 2 DE MAYO | \$ 1.940,00 |
| 7 | MARMELICH | CARLOS LUIS | 36.466.062 | PROMOTOR | 2 DE MAYO | \$ 1.940,00 |
| 8 | ZABYTKO | MARIA LIDIA | 17.872.472 | PROMOTOR | 2 DE MAYO | \$ 1.940,00 |
| 9 | AGUIRRE | CRISTINA | 33.407.226 | PROMOTOR | 25 DE MAYO | \$ 1.940,00 |
| 10 | ARGUILAR | ELOISA BEATRIZ | 39.049.516 | PROMOTOR | 25 DE MAYO | \$ 1.940,00 |
| 11 | FERNANDEZ | ANGELA ELISA | 30.676.677 | PROMOTOR | 25 DE MAYO | \$ 1.940,00 |
| 12 | FERREYRA | CRISTIAN MARCELO | 35.698.313 | PROMOTOR | 25 DE MAYO | \$ 1.940,00 |
| 13 | FERREYRA DE LIMA | SUSANA | 16.707.730 | PROMOTOR | 25 DE MAYO | \$ 1.940,00 |
| 14 | FRANCO | MARTIN | 19.063.949 | PROMOTOR | 25 DE MAYO | \$ 1.940,00 |
| 15 | KACMAREK | MARIA CRISTINA | 26.859.195 | PROMOTOR | 25 DE MAYO | \$ 1.940,00 |
| 16 | LERIA | MARCELA FABIANA | 34.577.786 | PROMOTOR | 25 DE MAYO | \$ 1.940,00 |
| 17 | REINALDO | PAULA RAQUEL | 26.167.866 | PROMOTOR | 25 DE MAYO | \$ 1.940,00 |
| 18 | RODRIGUEZ DE MORAEZ | PAOLA CAROLINA | 37.662.553 | PROMOTOR | 25 DE MAYO | \$ 1.940,00 |
| 19 | STUSKENT | KARINA ROSANA | 33.307.893 | PROMOTOR | 25 DE MAYO | \$ 1.940,00 |
| 20 | VEGA | ELISANDRINA MARIA SOLANGE | 34.742.886 | PROMOTOR | 25 DE MAYO | \$ 1.940,00 |
| 21 | BATISTA DE SOUZA | ALICIA AURORA | 21.300.556 | PROMOTOR | ALBA POSSE | \$ 1.940,00 |
| 22 | CERIONI | LUISA YISEL | 34.892.452 | PROMOTOR | ALBA POSSE | \$ 1.940,00 |
| 23 | DALLAGNOL | SILVIA MARIA | 13.952.711 | PROMOTOR | ALBA POSSE | \$ 1.940,00 |
| 24 | LOVERA | GLADYS CARINA | 26.428.949 | PROMOTOR | ALBA POSSE | \$ 1.940,00 |
| 25 | NUÑEZ | ANGELICA | 18.292.451 | PROMOTOR | ALBA POSSE | \$ 1.940,00 |
| 26 | PINNO | JULIO GILBERTO | 14.736.652 | PROMOTOR | ALBA POSSE | \$ 1.940,00 |
| 27 | ANTUNEZ | JULIA ISABEL | 28.785.981 | PROMOTOR | ARISTOBULO DEL VALLE | \$ 1.940,00 |
| 28 | BENITEZ | TERESITA ESTER | 23.892.852 | PROMOTOR | ARISTOBULO DEL VALLE | \$ 1.940,00 |
| 29 | CABALLERO | SONIA SOLEDAD | 23.625.818 | PROMOTOR | ARISTOBULO DEL VALLE | \$ 1.940,00 |
| 30 | CABALLERO | ROSA ESTER | 34.448.372 | PROMOTOR | ARISTOBULO DEL VALLE | \$ 1.940,00 |
| 31 | CAMARGO | ANGELA ESTER | 29.143.231 | PROMOTOR | ARISTOBULO DEL VALLE | \$ 1.940,00 |
| 32 | CARBALLO | YANINA | 36.553.832 | PROMOTOR | ARISTOBULO DEL VALLE | \$ 1.940,00 |
| 33 | DOS SANTOS | MARITA | 26.325.538 | PROMOTOR | ARISTOBULO DEL VALLE | \$ 1.940,00 |
| 34 | FERREIRA | ERMELINDA | 92.019.942 | PROMOTOR | ARISTOBULO DEL VALLE | \$ 1.940,00 |
| 35 | GREZAK | MARIA ESTER | 31.257.907 | PROMOTOR | ARISTOBULO DEL VALLE | \$ 1.940,00 |
| 36 | LARREA | ANGELICA NOEMI | 26.688.127 | PROMOTOR | ARISTOBULO DEL VALLE | \$ 1.940,00 |
| 37 | MAZO | ROSA INES | 17.775.395 | PROMOTOR | ARISTOBULO DEL VALLE | \$ 1.940,00 |
| 38 | SARTORI | MARIELA JULIETA | 30.075.239 | PROMOTOR | ARISTOBULO DEL VALLE | \$ 1.940,00 |
| 39 | VAZQUEZ | HILDA BEATRIZ | 18.391.303 | PROMOTOR | ARISTOBULO DEL VALLE | \$ 1.940,00 |
| 40 | BELTRAN | GASTON EMANUEL | 35.006.021 | PROMOTOR | CAMPO GRANDE | \$ 1.940,00 |
| 41 | DA SILVA | ISABEL CARMEN | 26.026.622 | PROMOTOR | CAMPO GRANDE | \$ 1.940,00 |
| 42 | DE OLIVERA | NILDA JOSEFINA | 28.118.915 | PROMOTOR | CAMPO GRANDE | \$ 1.940,00 |
| 43 | DEL VALLE | SUSANA BEATRIZ | 32.375.902 | PROMOTOR | CAMPO GRANDE | \$ 1.940,00 |
| 44 | DUARTE | GRACIELA LIDIAN | 21.301.160 | PROMOTOR | CAMPO GRANDE | \$ 1.940,00 |
| 45 | KLAUS | MARIA ESTHER | 21.301.049 | PROMOTOR | CAMPO GRANDE | \$ 1.940,00 |
| 46 | MAIDANA | NELIDA BEATRIZ | 29.431.929 | PROMOTOR | CAMPO GRANDE | \$ 1.940,00 |
| 47 | PASIEKA | VALERIA SILVANA | 35.223.500 | PROMOTOR | CAMPO GRANDE | \$ 1.940,00 |
| 48 | VALENZUELA | JULIA BEATRIZ | 33.896.005 | PROMOTOR | CAMPO GRANDE | \$ 1.940,00 |
| 49 | VALENZUELA | ELIZABET | 36.063.102 | PROMOTOR | CAMPO GRANDE | \$ 1.940,00 |
| 50 | VILLANUEVA | PAULA ANDREA | 27.073.508 | PROMOTOR | CAMPO GRANDE | \$ 1.940,00 |
| 51 | CABALLERO | ANDREA EMILCE | 25.814.496 | PROMOTOR | CAMPO RAMON | \$ 1.940,00 |
| 52 | DE MATOS | ELIZABETH | 20.407.558 | PROMOTOR | CAMPO RAMON | \$ 1.940,00 |

| | | | | | | |
|-----|------------|----------------------|------------|----------|---------------------|-------------|
| 53 | PEREZ | GRISELDA | 29.728.609 | PROMOTOR | CAMPO RAMON | \$ 1.940,00 |
| 54 | BERENT | EMANUEL RICARDO | 31.759.876 | PROMOTOR | CAMPO VIERA | \$ 1.940,00 |
| 55 | RAMIREZ | GLADIS MARLENE | 30.323.063 | PROMOTOR | CAMPO VIERA | \$ 1.940,00 |
| 56 | SKAWINSKI | SOLEDAD ITATI | 34.577.604 | PROMOTOR | CAMPO VIERA | \$ 1.940,00 |
| 57 | STREULI | ROMINA VANESA | 32.985.432 | PROMOTOR | CAMPO VIERA | \$ 1.940,00 |
| 58 | ENGELMANN | ROSALIA MARTA | 22.058.448 | PROMOTOR | COLONIA ACARAGUA | \$ 1.940,00 |
| 59 | KERKHOFF | PATRICIA NOEMI | 23.578.713 | PROMOTOR | COLONIA ACARAGUA | \$ 1.940,00 |
| 60 | RODRIGUEZ | VICTOR | 17.816.644 | PROMOTOR | COLONIA ACARAGUA | \$ 1.940,00 |
| 61 | HERCULANO | MIGUEL ANGEL | 24.890.940 | PROMOTOR | COLONIA ALBERDI | \$ 1.940,00 |
| 62 | KRAMPE | CARLOS JOSE | 27.477.646 | PROMOTOR | COLONIA ALBERDI | \$ 1.940,00 |
| 63 | RAMOS | REINA VICTORIA | 14.114.382 | PROMOTOR | COLONIA ALBERDI | \$ 1.940,00 |
| 64 | WINKLER | MIRTA MABEL | 25.607.085 | PROMOTOR | COLONIA ALBERDI | \$ 1.940,00 |
| 65 | AREZI | SONIA MABEL | 35.839.649 | PROMOTOR | COLONIA AURORA | \$ 1.940,00 |
| 66 | CORREA | MARCIA TERESA | 31.122.461 | PROMOTOR | COLONIA AURORA | \$ 1.940,00 |
| 67 | DA ROSA | DELIA | 32.180.518 | PROMOTOR | COLONIA AURORA | \$ 1.940,00 |
| 68 | GHIQLIONE | EMILIA ELIZBETH | 24.294.950 | PROMOTOR | COLONIA AURORA | \$ 1.940,00 |
| 69 | KLAUS | RAMONA | 18.307.413 | PROMOTOR | COLONIA AURORA | \$ 1.940,00 |
| 70 | LUCKE | ADRIANA APARECIDA | 25.018.305 | PROMOTOR | COLONIA AURORA | \$ 1.940,00 |
| 71 | MEGGLE | EDITH ROSWITHA | 18.778.275 | PROMOTOR | COLONIA AURORA | \$ 1.940,00 |
| 72 | MULLER | MARISA NATALIA | 33.552.408 | PROMOTOR | COLONIA AURORA | \$ 1.940,00 |
| 73 | ROPCKE | MARIELA | 25.496.840 | PROMOTOR | COLONIA AURORA | \$ 1.940,00 |
| 74 | SCHLOSSER | LETICIA | 40.042.876 | PROMOTOR | COLONIA AURORA | \$ 1.940,00 |
| 75 | AGLUSZEWCZ | GABRIELA PAOLA | 34.364.762 | PROMOTOR | FLORENTINO AMEGHINO | \$ 1.940,00 |
| 76 | HARTMANN | SIRLEY MARIA | 32.621.592 | PROMOTOR | FLORENTINO AMEGHINO | \$ 1.940,00 |
| 77 | ANSSON | GRISELDA SOLEDAD | 34.332.653 | PROMOTOR | GENERAL ALVEAR | \$ 1.940,00 |
| 78 | ANDERSSON | VALERIA GELIANA | 37.468.581 | PROMOTOR | GUARANI | \$ 1.940,00 |
| 79 | SALVAYOT | MARIANA YESSICA | 37.671.354 | PROMOTOR | GUARANI | \$ 1.940,00 |
| 80 | QUENSEL | ELENA MARGARITA | 22.520.269 | PROMOTOR | LOS HELECHOS | \$ 1.940,00 |
| 81 | MEDINA | LEANDRO EUGENIO | 35.129.197 | PROMOTOR | MARTIRES | \$ 1.940,00 |
| 82 | NIELSEN | LAURA | 32.305.444 | PROMOTOR | MARTIRES | \$ 1.940,00 |
| 83 | ACOSTA | MABEL ILSÉN PATRICIA | 24.918.504 | PROMOTOR | OBERA | \$ 1.940,00 |
| 84 | ALEGRE | LILIANA GLADYS | 23.353.652 | PROMOTOR | OBERA | \$ 1.940,00 |
| 85 | BAEZ | GABRIELA NOEMI | 31.911.025 | PROMOTOR | OBERA | \$ 1.940,00 |
| 86 | CUEVAS | CRISTIAN MARCELO | 25.304.144 | PROMOTOR | OBERA | \$ 1.940,00 |
| 87 | DA SILVA | VERONICA BEATRIZ | 30.690.444 | PROMOTOR | OBERA | \$ 1.940,00 |
| 88 | DE OLIVERA | ROSA MARIA | 23.286.357 | PROMOTOR | OBERA | \$ 1.940,00 |
| 89 | DIAZ | SUSANA MAGDALENA | 25.814.385 | PROMOTOR | OBERA | \$ 1.940,00 |
| 90 | GOMEZ | LEONEL ALEJANDRO | 38.139.176 | PROMOTOR | OBERA | \$ 1.940,00 |
| 91 | GOMEZ | MARIA CRISTINA | 17.829.771 | PROMOTOR | OBERA | \$ 1.940,00 |
| 92 | MACIEL | PAMELA YANINA | 31.000.131 | PROMOTOR | OBERA | \$ 1.940,00 |
| 93 | OLIVERA | SILVIA BEATRIZ | 27.434.276 | PROMOTOR | OBERA | \$ 1.940,00 |
| 94 | PARODI | ANA BEATRIZ | 29.842.771 | PROMOTOR | OBERA | \$ 1.940,00 |
| 95 | QUESINI | PABLO ARMANDO | 18.053.801 | PROMOTOR | OBERA | \$ 1.940,00 |
| 96 | RIOS | GLORIA CAROLINA | 32.884.920 | PROMOTOR | OBERA | \$ 1.940,00 |
| 97 | SOSA | MARGARITA ROSANA | 30.120.234 | PROMOTOR | OBERA | \$ 1.940,00 |
| 98 | YINKO | MIRTA BEATRIZ | 29.820.488 | PROMOTOR | OBERA | \$ 1.940,00 |
| 99 | YUNG ZINCO | NELIDA BEATRIZ | 20.478.275 | PROMOTOR | OBERA | \$ 1.940,00 |
| 100 | BACKES | ANA MARIA | 26.745.908 | PROMOTOR | PANAMBI | \$ 1.940,00 |
| 101 | BIELA | ERNESTINA | 21.927.735 | PROMOTOR | PANAMBI | \$ 1.940,00 |
| 102 | KWASZKA | LIDIA INES | 30.690.584 | PROMOTOR | PANAMBI | \$ 1.940,00 |
| 103 | ACOSTA | LUZ DEL CARMEN | 20.501.061 | PROMOTOR | SAN MARTIN | \$ 1.940,00 |
| 104 | BRITZ | MARCOS GERMAN | 33.865.135 | PROMOTOR | SAN MARTIN | \$ 1.940,00 |
| 105 | DELGADO | FERNANDO AGUSTIN | 35.464.975 | PROMOTOR | SAN MARTIN | \$ 1.940,00 |
| 106 | DENIS | NOELIA YANINA | 36.464.932 | PROMOTOR | SAN MARTIN | \$ 1.940,00 |
| 107 | DERKACZ | MARIA CRISTINA | 30.019.627 | PROMOTOR | SAN MARTIN | \$ 1.940,00 |

| | | | | | | |
|-----|--------|---------------|------------|----------|------------|-------------|
| 108 | GARCIA | MARIA TATIANA | 34.577.845 | PROMOTOR | SAN MARTIN | \$ 1.940,00 |
|-----|--------|---------------|------------|----------|------------|-------------|

DIRECCIÓN DE ZONA NORESTE

| C | APELLIDO | NOMBRES | DNI N° | FUNCION | LOCALIDAD | MONTO |
|----|----------------------|----------------------------|------------|----------|----------------------|-------------|
| 1 | ESCOBAR | PATRICIA ROSANA | 33.307.977 | PROMOTOR | ANDRESITO | \$ 1.940,00 |
| 2 | FLORES | TERESA MIRTA | 21.067.651 | PROMOTOR | ANDRESITO | \$ 1.940,00 |
| 3 | FREIBERGER | ADRIANA RAQUEL | 30.294.562 | PROMOTOR | ANDRESITO | \$ 1.940,00 |
| 4 | JEDE | ALMA YESICA | 38.137.319 | PROMOTOR | ANDRESITO | \$ 1.940,00 |
| 5 | MACHADO | CLORINDA IVONNE | 22.385.716 | PROMOTOR | ANDRESITO | \$ 1.940,00 |
| 6 | OLIVIERI | ANGELA MICAELA GRISelda | 37.887.097 | PROMOTOR | ANDRESITO | \$ 1.940,00 |
| 7 | PIREZ | SEBASTIANA | 25.719.857 | PROMOTOR | ANDRESITO | \$ 1.940,00 |
| 8 | SCHMIDT | ZULEMA MABEL | 29.889.122 | PROMOTOR | ANDRESITO | \$ 1.940,00 |
| 9 | SOARES | LISANDRINA | 32.729.879 | PROMOTOR | ANDRESITO | \$ 1.940,00 |
| 10 | ALMADA | FLORENCIA GUADALUPE | 37.219.737 | PROMOTOR | BERNARDO DE IRIGOYEN | \$ 1.940,00 |
| 11 | ANTUNES DE OLIVEIRA | CELESTINA | 32.219.347 | PROMOTOR | BERNARDO DE IRIGOYEN | \$ 1.940,00 |
| 12 | CACERES | CARLA BELEN | 36.456.131 | PROMOTOR | BERNARDO DE IRIGOYEN | \$ 1.940,00 |
| 13 | CASCO SAMUDIO | ELBA JOSEFA | 31.865.918 | PROMOTOR | BERNARDO DE IRIGOYEN | \$ 1.940,00 |
| 14 | DE MATOS | MABEL ESTELA | 30.152.084 | PROMOTOR | BERNARDO DE IRIGOYEN | \$ 1.940,00 |
| 15 | DE OLIVERA | MARISA ESTELA | 24.729.347 | PROMOTOR | BERNARDO DE IRIGOYEN | \$ 1.940,00 |
| 16 | DOS SANTOS | MIGUEL ANGEL | 14.036.242 | PROMOTOR | BERNARDO DE IRIGOYEN | \$ 1.940,00 |
| 17 | FAGUNDEZ | MARIA ANGELICA | 36.456.105 | PROMOTOR | BERNARDO DE IRIGOYEN | \$ 1.940,00 |
| 18 | FERREYRA | TAMARA ITATI | 35.712.225 | PROMOTOR | BERNARDO DE IRIGOYEN | \$ 1.940,00 |
| 19 | FLEITAS | JUAN RAMON | 21.684.907 | PROMOTOR | BERNARDO DE IRIGOYEN | \$ 1.940,00 |
| 20 | GARAYO | DANIELA PAOLA | 36.456.182 | PROMOTOR | BERNARDO DE IRIGOYEN | \$ 1.940,00 |
| 21 | GIMENEZ | TEOFILIO FELICIANO | 23.491.831 | PROMOTOR | BERNARDO DE IRIGOYEN | \$ 1.940,00 |
| 22 | HAHN | IVANE FATIMA | 20.337.401 | PROMOTOR | BERNARDO DE IRIGOYEN | \$ 1.940,00 |
| 23 | HIRSCH | CLAUDIA ANALIA | 38.197.813 | PROMOTOR | BERNARDO DE IRIGOYEN | \$ 1.940,00 |
| 24 | MORAIZ | MIGUEL ANGEL | 29.798.353 | PROMOTOR | BERNARDO DE IRIGOYEN | \$ 1.940,00 |
| 25 | PEREIRA | ROSA CLEMENTINA | 30.894.740 | PROMOTOR | BERNARDO DE IRIGOYEN | \$ 1.940,00 |
| 26 | PINTO | SILVANA BEATRIZ | 32.007.782 | PROMOTOR | BERNARDO DE IRIGOYEN | \$ 1.940,00 |
| 27 | RODRIGUEZ DOS SANTOS | MARIA TERESITA | 21.979.265 | PROMOTOR | BERNARDO DE IRIGOYEN | \$ 1.940,00 |
| 28 | VALIENTE | BRUNA VALERIA | 35.872.211 | PROMOTOR | BERNARDO DE IRIGOYEN | \$ 1.940,00 |
| 29 | VILLALBA | CARLOS LUIS | 25.409.378 | PROMOTOR | BERNARDO DE IRIGOYEN | \$ 1.940,00 |
| 30 | CARDOSO DA CRUZ | MARIA | 25.720.829 | PROMOTOR | EL SOBERBIO | \$ 1.940,00 |
| 31 | CARDOZO | JOSEFA | 33.143.487 | PROMOTOR | EL SOBERBIO | \$ 1.940,00 |
| 32 | COSTA | MARGARITA CRISTINA | 25.105.092 | PROMOTOR | EL SOBERBIO | \$ 1.940,00 |
| 33 | GUERRA | MARCELINO PABLO | 82.535.933 | PROMOTOR | EL SOBERBIO | \$ 1.940,00 |
| 34 | MACHADO | RODRIGO DAMIAN | 34.284.834 | PROMOTOR | EL SOBERBIO | \$ 1.940,00 |
| 35 | MARQUES DA MOTTA | TERESA JOSEFINA | 29.889.213 | PROMOTOR | EL SOBERBIO | \$ 1.940,00 |
| 36 | NUÑEZ | BEATRIZ | 25.498.833 | PROMOTOR | EL SOBERBIO | \$ 1.940,00 |
| 37 | OLSEN | MARINA JANETE | 24.242.347 | PROMOTOR | EL SOBERBIO | \$ 1.940,00 |
| 38 | PAEZ | ROBERTO ELIAS | 24.033.505 | PROMOTOR | EL SOBERBIO | \$ 1.940,00 |
| 39 | PRESTES | EL CIRA | 12.848.228 | PROMOTOR | EL SOBERBIO | \$ 1.940,00 |
| 40 | RIVERO | MIRTA BEATRIZ | 31910021 | PROMOTOR | EL SOBERBIO | \$ 1.940,00 |
| 41 | ROSA | EMILIA | 30.127.963 | PROMOTOR | EL SOBERBIO | \$ 1.940,00 |
| 42 | ROTHMANN | SINAIDE | 92.357.833 | PROMOTOR | EL SOBERBIO | \$ 1.940,00 |
| 43 | SCHIRMANN | CLARICE | 17.854.953 | PROMOTOR | EL SOBERBIO | \$ 1.940,00 |
| 44 | SERRA | NELLY | 20.489.028 | PROMOTOR | EL SOBERBIO | \$ 1.940,00 |
| 45 | TORRES DOS SANTOS | LURDES | 23.911.293 | PROMOTOR | EL SOBERBIO | \$ 1.940,00 |

| | | | | | | |
|----|------------------|-----------------------------------|------------|----------|-------------|-------------|
| 46 | BÉNITEZ | LEÓNARDO SEBASTIAN | 39.227.696 | PROMOTOR | SAN ANTONIO | \$ 1.940,00 |
| 47 | CACERES | LUIS EUGENIO | 25.303.956 | PROMOTOR | SAN ANTONIO | \$ 1.940,00 |
| 48 | COMPANHONI | MARISA | 30.454.821 | PROMOTOR | SAN ANTONIO | \$ 1.940,00 |
| 49 | FONCECA | ADRIANA CAROLINA | 36.464.627 | PROMOTOR | SAN ANTONIO | \$ 1.940,00 |
| 50 | GONCALVES | IRENI MARIA | 93.105.856 | PROMOTOR | SAN ANTONIO | \$ 1.940,00 |
| 51 | MEDEIRO | LUCIA | 31.379.870 | PROMOTOR | SAN ANTONIO | \$ 1.940,00 |
| 52 | SCHORER | GABRIELA | 34.019.569 | PROMOTOR | SAN ANTONIO | \$ 1.940,00 |
| 53 | AVALOS | JUAN CARLOS | 20.343.866 | PROMOTOR | SAN PEDRO | \$ 1.940,00 |
| 54 | BITTANCOURT | MARIA ELENA | 24.901.166 | PROMOTOR | SAN PEDRO | \$ 1.940,00 |
| 55 | DA SILVA | ANDRES | 34.735.788 | PROMOTOR | SAN PEDRO | \$ 1.940,00 |
| 56 | FERREIRA | SILVIO ANDRES FLORENCIA NATIVIDAD | 30.382.136 | PROMOTOR | SAN PEDRO | \$ 1.940,00 |
| 57 | FERREYRA | CLARA | 31.573.999 | PROMOTOR | SAN PEDRO | \$ 1.940,00 |
| 58 | FORSANLAK | HERIBERTO | 25.976.830 | PROMOTOR | SAN PEDRO | \$ 1.940,00 |
| 59 | GOMEZ DE OLIVERA | SONIA ESTELA | 33.127.298 | PROMOTOR | SAN PEDRO | \$ 1.940,00 |
| 60 | GRUN | ROSANA MARIELA | 14.253.971 | PROMOTOR | SAN PEDRO | \$ 1.940,00 |
| 61 | LACERDA | ROSANA ALICIA | 31.077.162 | PROMOTOR | SAN PEDRO | \$ 1.940,00 |
| 62 | LORY | VALERIA SOLEDAD | 26.922.603 | PROMOTOR | SAN PEDRO | \$ 1.940,00 |
| 63 | MACHADO | NANCY PAMELA | 36.983.459 | PROMOTOR | SAN PEDRO | \$ 1.940,00 |
| 64 | MACIEL | SANDRA | 37.972.764 | PROMOTOR | SAN PEDRO | \$ 1.940,00 |
| 66 | NAZARETNO | EUGENIA NOEMI | 36.096.249 | PROMOTOR | SAN PEDRO | \$ 1.940,00 |
| 66 | PARRA | MARCELA | 37.471.114 | PROMOTOR | SAN PEDRO | \$ 1.940,00 |
| 67 | PEDROLO | GRACIELA BEATRIZ | 39.043.108 | PROMOTOR | SAN PEDRO | \$ 1.940,00 |
| 68 | PEDROZO | YESICA ANALIA | 32.050.018 | PROMOTOR | SAN PEDRO | \$ 1.940,00 |
| 69 | RODRIGUEZ | JUAN CARLOS | 35.328.163 | PROMOTOR | SAN PEDRO | \$ 1.940,00 |
| 70 | ROESLER | RUBEN EDUARDO | 35.239.858 | PROMOTOR | SAN PEDRO | \$ 1.940,00 |
| 71 | SANCHEZ | BARBARA JANET | 34.735.756 | PROMOTOR | SAN PEDRO | \$ 1.940,00 |
| 72 | SILVA | NANCY BEATRIZ | 36.461.146 | PROMOTOR | SAN VICENTE | \$ 1.940,00 |
| 73 | BIGALKE | EDVINO ALBINO | 21.305.440 | PROMOTOR | SAN VICENTE | \$ 1.940,00 |
| 74 | BUBANS | CARMEN ISABEL | 16.354.903 | PROMOTOR | SAN VICENTE | \$ 1.940,00 |
| 75 | DA LUZ | DORA LURDES | 21.724.329 | PROMOTOR | SAN VICENTE | \$ 1.940,00 |
| 76 | DE MORA | VIVIANA | 18.163.076 | PROMOTOR | SAN VICENTE | \$ 1.940,00 |
| 77 | DOS SANTOS | BLANCA CONCEPCION | 30.585.373 | PROMOTOR | SAN VICENTE | \$ 1.940,00 |
| 78 | ESPINDOLA | NORMA LORENA | 17.133.222 | PROMOTOR | SAN VICENTE | \$ 1.940,00 |
| 79 | GOMEZ | GRACIELA | 23.870.198 | PROMOTOR | SAN VICENTE | \$ 1.940,00 |
| 80 | HILDEBRANDT | NORMA ESTELA | 33.864.288 | PROMOTOR | SAN VICENTE | \$ 1.940,00 |
| 81 | LEMES | JULIA ALBERTINA | 25.409.392 | PROMOTOR | SAN VICENTE | \$ 1.940,00 |
| 82 | NAVARRO | ANGELA SUSANA | 21.573.201 | PROMOTOR | SAN VICENTE | \$ 1.940,00 |
| 83 | NAVARRO | LIDIA OFELIA | 24.899.177 | PROMOTOR | SAN VICENTE | \$ 1.940,00 |
| 84 | NUÑEZ | EDUARDO PABLO | 20.118.049 | PROMOTOR | SAN VICENTE | \$ 1.940,00 |
| 85 | PIÑEYRO DA SILVA | SONIA KARINA | 23.373.601 | PROMOTOR | SAN VICENTE | \$ 1.940,00 |
| 86 | PULIKOSKI | YOLANDA GRACIELA | 27.223.302 | PROMOTOR | SAN VICENTE | \$ 1.940,00 |
| 87 | ROBALLO | SONIA MABEL | 20.829.852 | PROMOTOR | SAN VICENTE | \$ 1.940,00 |
| 88 | RODRIGUEZ | MARIA ELENA | 24.707.820 | PROMOTOR | SAN VICENTE | \$ 1.940,00 |
| 89 | ROMERO | MIRIAN KARINA | 17.133.216 | PROMOTOR | SAN VICENTE | \$ 1.940,00 |
| 90 | ROPCKE | AMALIA | 27.833.091 | PROMOTOR | SAN VICENTE | \$ 1.940,00 |
| 91 | SANCHEZ NEGRETTE | ISABEL DIOMEDES | 16.887.088 | PROMOTOR | SAN VICENTE | \$ 1.940,00 |
| 92 | SILVA | | 18.239.872 | PROMOTOR | SAN VICENTE | \$ 1.940,00 |

DIRECCIÓN DE ZONA NORTE PARANÁ

| C | APELLIDO | NOMBRES | DNI N° | FUNCION | LOCALIDAD | MONTO |
|----|--------------------|--------------------|------------|----------|------------------|-------------|
| 1 | IBÁÑEZ | ANA ELISABET | 27.993.168 | PROMOTOR | CARAGUATAY | \$ 1.940,00 |
| 2 | MACHADO | TERESA DEL CARMEN | 18.067.027 | PROMOTOR | CARAGUATAY | \$ 1.940,00 |
| 3 | NOGUERA | ESTER ROSA | 29.017.181 | PROMOTOR | CARAGUATAY | \$ 1.940,00 |
| 4 | BENITEZ | SUSANA | 19.005.172 | PROMOTOR | COLONIA DELICIA | \$ 1.940,00 |
| 5 | FERRERA DE CAMPOS | SARA LOURDES | 21.300.882 | PROMOTOR | COLONIA DELICIA | \$ 1.940,00 |
| 6 | GONZALEZ CRISTALDO | FRANCISCA | 30.382.120 | PROMOTOR | COLONIA DELICIA | \$ 1.940,00 |
| 7 | RODRIGUEZ | BRUNILDA FATIMA | 23.135.402 | PROMOTOR | COLONIA DELICIA | \$ 1.940,00 |
| 8 | VERGARA | YISELA | 35.015.755 | PROMOTOR | COLONIA DELICIA | \$ 1.940,00 |
| 9 | AMARILLA | MARTA ESTELA | 14.528.749 | PROMOTOR | COLONIA VICTORIA | \$ 1.940,00 |
| 10 | MALER | ANYELA PAOLA | 36.463.209 | PROMOTOR | EL ALCAZAR | \$ 1.940,00 |
| 11 | MELENDER | TERESA INES | 20.308.126 | PROMOTOR | EL ALCAZAR | \$ 1.940,00 |
| 12 | SILVA | KARINA BEATRIZ | 26.594.348 | PROMOTOR | EL ALCAZAR | \$ 1.940,00 |
| 13 | ALVEZ DE SOSA | MABEL | 24.242.204 | PROMOTOR | ELDORADO | \$ 1.940,00 |
| 14 | AYALA | ADRIANA | 17.742.077 | PROMOTOR | ELDORADO | \$ 1.940,00 |
| 15 | BARRETO | DANTE MIGUEL | 32.417.920 | PROMOTOR | ELDORADO | \$ 1.940,00 |
| 16 | BENITEZ | SARA ISABEL | 24.701.163 | PROMOTOR | ELDORADO | \$ 1.940,00 |
| 17 | CABALLERO | NELIDA FABIANA | 23.066.541 | PROMOTOR | ELDORADO | \$ 1.940,00 |
| 18 | CACERES | KARINA | 23.444.594 | PROMOTOR | ELDORADO | \$ 1.940,00 |
| 19 | CORREA | REINA MARIA | 17.742.211 | PROMOTOR | ELDORADO | \$ 1.940,00 |
| 20 | CRISTALDO | RODRIGO FABIAN | 34.782.416 | PROMOTOR | ELDORADO | \$ 1.940,00 |
| 21 | DUARTE | VIVIANA BEATRIZ | 26.644.431 | PROMOTOR | ELDORADO | \$ 1.940,00 |
| 22 | FERNANDEZ | CLAUDIA | 22.090.101 | PROMOTOR | ELDORADO | \$ 1.940,00 |
| 23 | FERNANDEZ | NELIDA | 11.836.790 | PROMOTOR | ELDORADO | \$ 1.940,00 |
| 24 | FRUTOS | OLGA FRANCISCA | 22.182.753 | PROMOTOR | ELDORADO | \$ 1.940,00 |
| 25 | GARCIA | FELICIA | 20.732.026 | PROMOTOR | ELDORADO | \$ 1.940,00 |
| 26 | GIMENEZ | GRACIELA BEATRIZ | 26.140.719 | PROMOTOR | ELDORADO | \$ 1.940,00 |
| 27 | HOEHNE | GLADYS BEATRIZ | 21.301.345 | PROMOTOR | ELDORADO | \$ 1.940,00 |
| 28 | KOZAC | ANA MARIA | 13.728.999 | PROMOTOR | ELDORADO | \$ 1.940,00 |
| 29 | LANGE | ADLMA | 19.303.942 | PROMOTOR | ELDORADO | \$ 1.940,00 |
| 30 | MELLO | ROSANA FATIMA | 22.781.103 | PROMOTOR | ELDORADO | \$ 1.940,00 |
| 31 | OSTROWSKI | RAMON OSCAR | 27.454.647 | PROMOTOR | ELDORADO | \$ 1.940,00 |
| 32 | RAMIREZ | CARMEN | 22.585.951 | PROMOTOR | ELDORADO | \$ 1.940,00 |
| 33 | ROLON | ELBA | 16.994.497 | PROMOTOR | ELDORADO | \$ 1.940,00 |
| 34 | VERA | ANGELINA | 18.684.505 | PROMOTOR | ELDORADO | \$ 1.940,00 |
| 35 | VILLALBA | CRISTIAN SEBASTIAN | 32.040.554 | PROMOTOR | ELDORADO | \$ 1.940,00 |
| 36 | ZALAZAR | CRISTINA NOEMI | 21.520.310 | PROMOTOR | ELDORADO | \$ 1.940,00 |
| 37 | AQUINO | LIDIA CATALINA | 24.974.389 | PROMOTOR | ESPERANZA | \$ 1.940,00 |
| 38 | AYALA | ANTONIA ALBERTA | 29.357.308 | PROMOTOR | ESPERANZA | \$ 1.940,00 |
| 39 | BENITEZ | GLADYS | 14.982.936 | PROMOTOR | ESPERANZA | \$ 1.940,00 |
| 40 | CORREA | BLANCA LORENA | 28.510.286 | PROMOTOR | ESPERANZA | \$ 1.940,00 |
| 41 | DOMINGUEZ | ZUNILDA MABEL | 26.369.746 | PROMOTOR | ESPERANZA | \$ 1.940,00 |
| 42 | ESCOBAR | ANA | 24.123.182 | PROMOTOR | ESPERANZA | \$ 1.940,00 |
| 43 | PEREYRA | LAURA ISABEL | 28.905.495 | PROMOTOR | ESPERANZA | \$ 1.940,00 |
| 44 | REJALA | VIRGINIA | 30.574.216 | PROMOTOR | ESPERANZA | \$ 1.940,00 |
| 45 | RIOS | PATRICIA SOLEDAD | 36.464.276 | PROMOTOR | ESPERANZA | \$ 1.940,00 |
| 46 | SILVEIRA | AGUSTINA MABEL | 20.382.452 | PROMOTOR | ESPERANZA | \$ 1.940,00 |
| 47 | VILLALBA | NORMA GRACIELA | 26.799.526 | PROMOTOR | ESPERANZA | \$ 1.940,00 |
| 48 | GUERRERO | CRISTIAN MANUEL | 32.444.013 | PROMOTOR | LIBERTAD | \$ 1.940,00 |
| 49 | ROJAS | ANA PABLA | 29.824.828 | PROMOTOR | LIBERTAD | \$ 1.940,00 |
| 50 | ANTUNEZ DIAZ | MARIA OLGA | 6.182.997 | PROMOTOR | MONTECARLO | \$ 1.940,00 |
| 51 | CABRERA | ROMINA ELIZABETH | 32.042.302 | PROMOTOR | MONTECARLO | \$ 1.940,00 |
| 52 | DEL VALLE | MARIA AGUSTINA | 37.582.611 | PROMOTOR | MONTECARLO | \$ 1.940,00 |
| 53 | DUARTE | MARIA GRACIELA | 22.125.055 | PROMOTOR | MONTECARLO | \$ 1.940,00 |

| | | | | | | |
|----|----------------|-------------------|------------|----------|---------------|-------------|
| 54 | FIGUEREDO | TERESA ADRIANA | 23.599.060 | PROMOTOR | MONTECARLO | \$ 1.940,00 |
| 55 | LAURINDO | CLARA | 14.423.813 | PROMOTOR | MONTECARLO | \$ 1.940,00 |
| 58 | LEZCANO | JUAN ULISES | 21.884.218 | PROMOTOR | MONTECARLO | \$ 1.940,00 |
| 57 | LUGO | LILIANA ELIZABETH | 25.865.803 | PROMOTOR | MONTECARLO | \$ 1.940,00 |
| 58 | MACHADO | IRMA SUSANA | 25.700.842 | PROMOTOR | MONTECARLO | \$ 1.940,00 |
| 59 | RABALO | NORMA BEATRIZ | 17.089.809 | PROMOTOR | MONTECARLO | \$ 1.940,00 |
| 60 | REYES | OLGA MIRIAM | 18.636.718 | PROMOTOR | MONTECARLO | \$ 1.940,00 |
| 61 | ALI | MONICA | 18.656.291 | PROMOTOR | PUERTO IGUAZU | \$ 1.940,00 |
| 62 | BARRIOS | MARIA ALEJANDRA | 24.683.413 | PROMOTOR | PUERTO IGUAZU | \$ 1.940,00 |
| 63 | BATISTA MELO | LUCIANA | 35.326.753 | PROMOTOR | PUERTO IGUAZU | \$ 1.940,00 |
| 64 | CHROPOT | ELENA ESTER | 13.386.418 | PROMOTOR | PUERTO IGUAZU | \$ 1.940,00 |
| 65 | COUSIRAT | EVER OSVALDO | 27.483.590 | PROMOTOR | PUERTO IGUAZU | \$ 1.940,00 |
| 66 | DE LIMA | MAURO ANDRES | 39.222.350 | PROMOTOR | PUERTO IGUAZU | \$ 1.940,00 |
| 67 | DE LIMA | ANSELMA ISABEL | 27.533.245 | PROMOTOR | PUERTO IGUAZU | \$ 1.940,00 |
| 68 | DE MORAES | MARIA MADALENA | 54.348.054 | PROMOTOR | PUERTO IGUAZU | \$ 1.940,00 |
| 69 | FERNANDEZ | EVANGELINA | 22.870.828 | PROMOTOR | PUERTO IGUAZU | \$ 1.940,00 |
| 70 | FERREIRA | ELSA | 13.287.904 | PROMOTOR | PUERTO IGUAZU | \$ 1.940,00 |
| 71 | GIMENEZ | GLADYS SUSANA | 16.364.360 | PROMOTOR | PUERTO IGUAZU | \$ 1.940,00 |
| 72 | GOMEZ | SARA | 25.876.413 | PROMOTOR | PUERTO IGUAZU | \$ 1.940,00 |
| 73 | KALATAY | MARIA BEATRIZ | 29.097.260 | PROMOTOR | PUERTO IGUAZU | \$ 1.940,00 |
| 74 | KRIEGER GRACIA | VIOLETA | 22.665.565 | PROMOTOR | PUERTO IGUAZU | \$ 1.940,00 |
| 75 | LIMA | ALICIA | 22.690.781 | PROMOTOR | PUERTO IGUAZU | \$ 1.940,00 |
| 76 | MEDINA | CRISTINA ELIZABET | 31.875.044 | PROMOTOR | PUERTO IGUAZU | \$ 1.940,00 |
| 77 | MENDOZA | GLADYZ ESTELA | 22.010.835 | PROMOTOR | PUERTO IGUAZU | \$ 1.940,00 |
| 78 | MOREYRA | MARIELA BEATRIZ | 24.787.037 | PROMOTOR | PUERTO IGUAZU | \$ 1.940,00 |
| 79 | OJEDA | ALODIA VICENTA | 22.802.357 | PROMOTOR | PUERTO IGUAZU | \$ 1.940,00 |
| 80 | ROJAS | SANDRA ELIZABET | 37.582.168 | PROMOTOR | PUERTO IGUAZU | \$ 1.940,00 |
| 81 | SAUER | MARGARITA | 17.599.627 | PROMOTOR | PUERTO IGUAZU | \$ 1.940,00 |
| 82 | TOLEDO OJEDA | LUISA | 92.508.519 | PROMOTOR | PUERTO IGUAZU | \$ 1.940,00 |
| 83 | ZARSKÉ | PATRICIA BEATRIZ | 30.815.407 | PROMOTOR | PUERTO IGUAZU | \$ 1.940,00 |
| 84 | BENITEZ | GILDA ESTEFANA | 27.883.996 | PROMOTOR | PUERTO PIRAY | \$ 1.940,00 |
| 85 | CABRERA | VALERIA BEATRIZ | 28.895.973 | PROMOTOR | PUERTO PIRAY | \$ 1.940,00 |
| 86 | LOPEZ | JULIANA | 18.988.592 | PROMOTOR | PUERTO PIRAY | \$ 1.940,00 |
| 87 | MARTINEZ | NORMA ESTHER | 30.282.234 | PROMOTOR | PUERTO PIRAY | \$ 1.940,00 |
| 88 | ROMERO | MARIA TRINIDAD | 26.552.768 | PROMOTOR | PUERTO PIRAY | \$ 1.940,00 |
| 89 | SAUCEDO | ETELVINA | 20.845.582 | PROMOTOR | PUERTO PIRAY | \$ 1.940,00 |
| 90 | TORRES | MARIA MARCELA | 32.435.919 | PROMOTOR | PUERTO PIRAY | \$ 1.940,00 |
| 91 | BOGADO | GABRIELA CAROLINA | 29.155.684 | PROMOTOR | WANDA | \$ 1.940,00 |
| 92 | DIAZ | VICTORIANA | 24.532.281 | PROMOTOR | WANDA | \$ 1.940,00 |
| 93 | OZAMPO | SONIA ELIZABETH | 30.896.569 | PROMOTOR | WANDA | \$ 1.940,00 |
| 94 | SCHOLLER | MIRTA BEATRIZ | 27.303.304 | PROMOTOR | WANDA | \$ 1.940,00 |

DIRECCIÓN DE ZONA SUR

| C | APELLIDO | NOMBRES | DNI N° | FUNCION | LOCALIDAD | MONTO |
|---|----------------|-----------------|------------|----------|------------|-------------|
| 1 | AMANTE | STEFANI DANIELA | 31.122.317 | PROMOTOR | 2 ARROYOS | \$ 1.940,00 |
| 2 | MIRANDA | ILDA | 17.831.360 | PROMOTOR | 2 ARROYOS | \$ 1.940,00 |
| 3 | RODRIGUEZ | VANEZA | 35.712.158 | PROMOTOR | ALMARIBYTE | \$ 1.940,00 |
| 4 | ALTAMIRANO | SILVIA NOELIA | 30.258.736 | PROMOTOR | APOSTOLES | \$ 1.940,00 |
| 5 | ANTUNEZ MACIEL | NORMA BEATRIZ | 17.760.978 | PROMOTOR | APOSTOLES | \$ 1.940,00 |

| | | | | | | |
|----|------------------------|-------------------|------------|----------|-------------------------|-------------|
| 6 | ESCALANTE | CLAUDIA NATALIA | 32.417.412 | PROMOTOR | APOSTOLES | \$ 1.940,00 |
| 7 | FERNANDEZ | MARIELA ITATI | 30.258.882 | PROMOTOR | APOSTOLES | \$ 1.940,00 |
| 8 | FERRAS | JULIA | 17.507.645 | PROMOTOR | APOSTOLES | \$ 1.940,00 |
| 9 | GARCIA DA ROSA | NATALIA VANESA | 26.876.499 | PROMOTOR | APOSTOLES | \$ 1.940,00 |
| 10 | HERCULANO | MIRTA OFELIA | 16.079.503 | PROMOTOR | APOSTOLES | \$ 1.940,00 |
| 11 | LEZCANO | LAURA NATIVIDAD | 22.683.439 | PROMOTOR | APOSTOLES | \$ 1.940,00 |
| 12 | MARTINEZ | ADRIANA BEATRIZ | 25.450.262 | PROMOTOR | APOSTOLES | \$ 1.940,00 |
| 13 | NERIS | CALIS BEATRIZ | 27.386.827 | PROMOTOR | APOSTOLES | \$ 1.940,00 |
| 14 | SANCHEZ | MARIA ANTONIA | 11.941.151 | PROMOTOR | APOSTOLES | \$ 1.940,00 |
| 15 | SOTELO | ERICA YANINA | 36.058.980 | PROMOTOR | APOSTOLES | \$ 1.940,00 |
| 16 | ZDANOVICZ | ELDA VIOLETA | 17.417.902 | PROMOTOR | APOSTOLES | \$ 1.940,00 |
| 17 | ABREU | MARIA ROSA | 17.381.810 | PROMOTOR | AZARA | \$ 1.940,00 |
| 18 | IDZI | JUANITA ERNESTINA | 22.485.708 | PROMOTOR | AZARA | \$ 1.940,00 |
| 19 | MERELES | LORENA ANDREA | 28.973.939 | PROMOTOR | AZARA | \$ 1.940,00 |
| 20 | PEREYRA | MARIA ITATY | 12.379.759 | PROMOTOR | AZARA | \$ 1.940,00 |
| 21 | SOSA | PATRICIA ESTER | 32.815.219 | PROMOTOR | AZARA | \$ 1.940,00 |
| 22 | AGÜERO | BENITO LELLIS | 36.893.009 | PROMOTOR | BOMPLAND | \$ 1.940,00 |
| 23 | KOROPESKI | ELVIRA CRISTINA | 27.722.481 | PROMOTOR | BOMPLAND | \$ 1.940,00 |
| 24 | MATTOS | EVA VIRGILINA | 24.351.162 | PROMOTOR | BOMPLAND | \$ 1.940,00 |
| 25 | ARANDA | KARINA ELIZABETH | 24.098.026 | PROMOTOR | CERRO AZUL | \$ 1.940,00 |
| 26 | KORUNIAK | SILVIA MARIANA | 34.794.879 | PROMOTOR | CERRO AZUL | \$ 1.940,00 |
| 27 | MARQUEZ | MARIÑA GENEVEVA | 25.774.516 | PROMOTOR | CERRO AZUL | \$ 1.940,00 |
| 28 | PEREYRA | SANDRA CAROLINA | 29.785.358 | PROMOTOR | CERRO AZUL | \$ 1.940,00 |
| 29 | COMPARIN | MARIA FLORENCIA | 32.984.856 | PROMOTOR | CONCEPCION DE LA SIERRA | \$ 1.940,00 |
| 30 | GONZALEZ | CLEMENTINA | 30.521.454 | PROMOTOR | CONCEPCION DE LA SIERRA | \$ 1.940,00 |
| 31 | VILLANEDA | ESTELA MARIS | 23.438.192 | PROMOTOR | CONCEPCION DE LA SIERRA | \$ 1.940,00 |
| 32 | DO SANTOS | CARINA ANDREA | 30.381.290 | PROMOTOR | GOBERNADOR LOPEZ | \$ 1.940,00 |
| 33 | PEREIRA | MIRYAN GABRIELA | 35.012.556 | PROMOTOR | GOBERNADOR LOPEZ | \$ 1.940,00 |
| 34 | WONCZAK | CELIA ESTER | 21.572.980 | PROMOTOR | GOBERNADOR LOPEZ | \$ 1.940,00 |
| 35 | ALMEIDA | YANINA DINORA | 34.896.882 | PROMOTOR | ITACARUARE | \$ 1.940,00 |
| 36 | BARCHUK | HILDA BEATRIZ | 20.801.992 | PROMOTOR | ITACARUARE | \$ 1.940,00 |
| 37 | CORREA | GABRIELA YAMILA | 34.892.519 | PROMOTOR | ITACARUARE | \$ 1.940,00 |
| 38 | DA SILVA | YISEL ESTELA | 32.303.982 | PROMOTOR | ITACARUARE | \$ 1.940,00 |
| 39 | DA SILVA | YISEL ESTELA | 32.303.982 | PROMOTOR | ITACARUARE | \$ 1.940,00 |
| 40 | DA SILVA | NOELIA YANET | 31.572.285 | PROMOTOR | ITACARUARE | \$ 1.940,00 |
| 41 | VIALE | JOSE ANTONIO | 20.187.603 | PROMOTOR | ITACARUARE | \$ 1.940,00 |
| 42 | ACOSTA | JOSE OMAR | 32.609.481 | PROMOTOR | L. N. ALEM | \$ 1.940,00 |
| 43 | ACOSTA | ESTELA NOEMI | 34.886.949 | PROMOTOR | L. N. ALEM | \$ 1.940,00 |
| 44 | BERT | ELVIRA | 17.529.589 | PROMOTOR | L. N. ALEM | \$ 1.940,00 |
| 45 | DÉ JESUS | MIRTA ESTER | 21.149.841 | PROMOTOR | L. N. ALEM | \$ 1.940,00 |
| 46 | DE LA CRUZ | NORMA ISABEL | 24.085.808 | PROMOTOR | L. N. ALEM | \$ 1.940,00 |
| 47 | DUARTE | LISA MARIELA | 28.987.273 | PROMOTOR | L. N. ALEM | \$ 1.940,00 |
| 48 | DUTRA | FELIPE | 7.568.250 | PROMOTOR | L. N. ALEM | \$ 1.940,00 |
| 49 | FERNANDEZ DE GUIMARAES | GLADYS | 24.014.065 | PROMOTOR | L. N. ALEM | \$ 1.940,00 |
| 50 | GONZALEZ DE OLIVERA | JUAN ANTONIO | 31.575.818 | PROMOTOR | L. N. ALEM | \$ 1.940,00 |
| 51 | LIMA | GLADIS MABEL | 23.759.223 | PROMOTOR | L. N. ALEM | \$ 1.940,00 |
| 52 | MACHADO | MIRTA SOLEDAD | 34.892.550 | PROMOTOR | L. N. ALEM | \$ 1.940,00 |
| 53 | MACHADO | BRENDA SAMANTIA | 37.581.874 | PROMOTOR | L. N. ALEM | \$ 1.940,00 |
| 54 | MARQUEZ VALERIO | MARIA TOMASA | 6.558.126 | PROMOTOR | L. N. ALEM | \$ 1.940,00 |
| 55 | MONZON | PAOLA SOLEDAD | 31.501.337 | PROMOTOR | L. N. ALEM | \$ 1.940,00 |
| 56 | OLIVERA | SILVIA MABEL | 12.138.311 | PROMOTOR | L. N. ALEM | \$ 1.940,00 |
| 57 | ZARRATEA | GLORIA ESTELA | 17.090.915 | PROMOTOR | L. N. ALEM | \$ 1.940,00 |
| 58 | GAMBIN | PATRICIA BEATRIZ | 28.001.913 | PROMOTOR | MOJON GRANDE | \$ 1.940,00 |
| 59 | GOULART | ANTONIA ROSALIA | 26.755.851 | PROMOTOR | MOJON GRANDE | \$ 1.940,00 |
| 60 | KALESPRENER | ROSALIA MARLENE | 24.584.676 | PROMOTOR | MOJON GRANDE | \$ 1.940,00 |

| | | | | | | |
|----|------------|-------------------|------------|----------|--------------------|-------------|
| 61 | VALENSUELA | MARIA GRACIELA | 21.804.810 | PROMOTOR | MOJON GRANDE | \$ 1.940,00 |
| 62 | GONZALEZ | AMALIA MERCEDES | 26.984.125 | PROMOTOR | OLEGARIO V ANDRADE | \$ 1.940,00 |
| 63 | BARRIOS | ANALIA MAGDALENA | 32.841.110 | PROMOTOR | SAN JAVIER | \$ 1.940,00 |
| 64 | BARRIOS | DEBORA ROXANA | 33.720.835 | PROMOTOR | SAN JAVIER | \$ 1.940,00 |
| 65 | BORGES | LOIRA GRACIELA | 28.554.176 | PROMOTOR | SAN JAVIER | \$ 1.940,00 |
| 66 | CORREA | NELY | 16.527.822 | PROMOTOR | SAN JAVIER | \$ 1.940,00 |
| 67 | FERRAS | MARIA ESTELA | 20.119.872 | PROMOTOR | SAN JAVIER | \$ 1.940,00 |
| 68 | FLECHA | REINA | 14.974.452 | PROMOTOR | SAN JAVIER | \$ 1.940,00 |
| 69 | RODRIGUEZ | MARCIA PAOLA | 31.572.509 | PROMOTOR | SAN JAVIER | \$ 1.940,00 |
| 70 | ROMERO | CARLA LILIANA | 27.057.954 | PROMOTOR | SAN JAVIER | \$ 1.940,00 |
| 71 | SURCZCZ | BLANCA INES | 35.013.835 | PROMOTOR | SAN JAVIER | \$ 1.940,00 |
| 72 | VELAZQUEZ | MARIELA ALEJANDRA | 27.983.970 | PROMOTOR | SAN JAVIER | \$ 1.940,00 |
| 73 | ALFONSO | MIRIAM BEATRIZ | 30.200.007 | PROMOTOR | SAN JOSE | \$ 1.940,00 |
| 74 | CANTERO | NELIDA ESTEHER | 23.133.982 | PROMOTOR | SAN JOSE | \$ 1.940,00 |
| 75 | LOPEZ | SARITA | 12.357.418 | PROMOTOR | SAN JOSE | \$ 1.940,00 |
| 76 | ROJAS | MARIA ALEJANDRA | 35.468.778 | PROMOTOR | SAN JOSE | \$ 1.940,00 |
| 77 | VILLALBA | RAMONA NATIVIDAD | 38.585.740 | PROMOTOR | SAN JOSE | \$ 1.940,00 |
| 78 | DO PRADO | HUGO OMAR | 26.387.956 | PROMOTOR | SANTA MARIA | \$ 1.940,00 |
| 79 | TECHEIRA | MARTA ELISA | 32.119.124 | PROMOTOR | SANTA MARIA | \$ 1.940,00 |
| 80 | DA SILVA | NOELIA BEATRIZ | 32.985.262 | PROMOTOR | TRES CAPONE | \$ 1.940,00 |
| 81 | PONCE | ADRIANA INES | 32.306.669 | PROMOTOR | TRES CAPONE | \$ 1.940,00 |

ANEXO IV
DIRECCIÓN DE ZONA CAPITAL

| C | APELLIDO | NOMBRES | DNI N° | FUNCION | LOCALIDAD | MONTO |
|----|------------------|-------------------------|------------|------------|-----------|-------------|
| 1 | ACOSTA | OMAR ALFREDO | 38.189.145 | AUX EN APS | POSADAS | \$ 1.630,00 |
| 2 | ANTUNEZ | SELVA ANAHI | 33.408.303 | AUX EN APS | POSADAS | \$ 1.630,00 |
| 3 | BENEGAS | ALICIA BEATRIZ | 13.540.531 | AUX EN APS | POSADAS | \$ 1.630,00 |
| 4 | BENITES | MARTA LILIANA | 18.895.576 | AUX EN APS | POSADAS | \$ 1.630,00 |
| 5 | BENITEZ | BETTIANA DE LOS ANGELES | 34.140.690 | AUX EN APS | POSADAS | \$ 1.630,00 |
| 6 | BILLORDO | SANDRA ELIZABET | 28.085.083 | AUX EN APS | POSADAS | \$ 1.630,00 |
| 7 | BOBADILLA | STELLA MARIS | 13.005.272 | AUX EN APS | POSADAS | \$ 1.630,00 |
| 8 | BORDON | MAXIMILIANO RAUL | 37.084.319 | AUX EN APS | POSADAS | \$ 1.630,00 |
| 9 | BRITZ | ADRIANA SOLEDAD | 34.088.543 | AUX EN APS | POSADAS | \$ 1.630,00 |
| 10 | BRITO | LOLO RAFAEL | 34.971.728 | AUX EN APS | POSADAS | \$ 1.630,00 |
| 11 | CAIREL | AURELIANO | 18.247.020 | AUX EN APS | POSADAS | \$ 1.630,00 |
| 12 | CANIZA | MARIA VALERIA | 30.959.014 | AUX EN APS | POSADAS | \$ 1.630,00 |
| 13 | CANTERO | JUAN MAURICIO | 24.509.289 | AUX EN APS | POSADAS | \$ 1.630,00 |
| 14 | CARDOZO | JOSEFA GABRIELA | 11.510.908 | AUX EN APS | POSADAS | \$ 1.630,00 |
| 15 | CARRIZO | NOELIA | 34.149.575 | AUX EN APS | POSADAS | \$ 1.630,00 |
| 16 | CANTIS | GLADIS ELIZABETH | 33.425.322 | AUX EN APS | POSADAS | \$ 1.630,00 |
| 17 | CRIBB | JOEL MATIAS | 37.801.238 | AUX EN APS | POSADAS | \$ 1.630,00 |
| 18 | DAVALOS | GABRIEL ARTURO | 32.118.051 | AUX EN APS | GARUPA | \$ 1.630,00 |
| 19 | DAVALOS | SILVA DEL CARMEN | 33.199.587 | AUX EN APS | POSADAS | \$ 1.630,00 |
| 20 | DECOMBARO | MARIA DANIELA | 32.859.457 | AUX EN APS | POSADAS | \$ 1.630,00 |
| 21 | DEL VALLE | LAURA ROSANA | 25.774.513 | AUX EN APS | POSADAS | \$ 1.630,00 |
| 22 | DIAZ | POLINARIA | 6.898.186 | AUX EN APS | POSADAS | \$ 1.630,00 |
| 23 | DROZINA | CLAUDIA IRIS | 29.889.837 | AUX EN APS | POSADAS | \$ 1.630,00 |
| 24 | ESTEICHE | RAMONA TERESA | 13.875.623 | AUX EN APS | POSADAS | \$ 1.630,00 |
| 25 | ESTEICHE | CLARA SUSANA | 28.875.721 | AUX EN APS | POSADAS | \$ 1.630,00 |
| 26 | GALEANO | CECILIO NICOLAS | 35.456.272 | AUX EN APS | POSADAS | \$ 1.630,00 |
| 27 | GARCIA | EDUARDO CESAR | 17.630.408 | AUX EN APS | POSADAS | \$ 1.630,00 |
| 28 | GIMENEZ | CLAUDIA | 12.852.260 | AUX EN APS | POSADAS | \$ 1.630,00 |
| 29 | GODOY | LUIS ALBERTO | 28.094.984 | AUX EN APS | POSADAS | \$ 1.630,00 |
| 30 | GONZALEZ | FABIAN ALBERTO | 30.209.917 | AUX EN APS | POSADAS | \$ 1.630,00 |
| 31 | GONZALEZ | IVAN EDUARDO | 37.704.784 | AUX EN APS | POSADAS | \$ 1.630,00 |
| 32 | GOYTA | NURIA BELEN | 29.017.732 | AUX EN APS | POSADAS | \$ 1.630,00 |
| 33 | GUALPA | ARIEL ALEJANDRO | 27.999.005 | AUX EN APS | POSADAS | \$ 1.630,00 |
| 34 | HERETER | JUAN JOSE | 33.407.974 | AUX EN APS | POSADAS | \$ 1.630,00 |
| 35 | HERNANDEZ | NELIDA DOMINGA | 12.254.715 | AUX EN APS | POSADAS | \$ 1.630,00 |
| 36 | IBARRA | NORMA BEATRIZ | 17.428.931 | AUX EN APS | POSADAS | \$ 1.630,00 |
| 37 | KOYNODEY | LORENA MARTA ALICIA | 24.544.973 | AUX EN APS | GARUPA | \$ 1.630,00 |
| 38 | MACIEL | LIDIA ESTER | 18.365.850 | AUX EN APS | POSADAS | \$ 1.630,00 |
| 39 | MARTINEZ | MILDA CAROLINA | 31.110.710 | AUX EN APS | POSADAS | \$ 1.630,00 |
| 40 | MERELE | WALTER RAUL | 28.739.714 | AUX EN APS | POSADAS | \$ 1.630,00 |
| 41 | MERELES | ROSA CONCEPCION | 30.638.887 | AUX EN APS | POSADAS | \$ 1.630,00 |
| 42 | OLIVERA | VICTOR RAUL | 23.951.847 | AUX EN APS | POSADAS | \$ 1.630,00 |
| 43 | OVIEDO | LAURA PATRICIA | 34.735.884 | AUX EN APS | POSADAS | \$ 1.630,00 |
| 44 | PAIZ | BLANCA MARISOL | 22.605.828 | AUX EN APS | POSADAS | \$ 1.630,00 |
| 45 | PEREIRA RIQUELME | CESAR DANIEL | 33.072.792 | AUX EN APS | POSADAS | \$ 1.630,00 |
| 46 | QUIROGA | IRMA | 23.820.121 | AUX EN APS | POSADAS | \$ 1.630,00 |
| 47 | RIVAS | LEONCIO FROILAN | 20.177.338 | AUX EN APS | POSADAS | \$ 1.630,00 |
| 48 | RODRIGUEZ | ANGELA EDITH | 24.388.204 | AUX EN APS | POSADAS | \$ 1.630,00 |
| 49 | ROMERO | NORMA GRACIELA | 18.837.738 | AUX EN APS | POSADAS | \$ 1.630,00 |
| 50 | SUIZ DIAZ | JOSE | 10.782.767 | AUX EN APS | POSADAS | \$ 1.630,00 |

| | | | | | | |
|----|------------|--------------------------|------------|------------|---------|-------------|
| 51 | SANCHEZ | LUCIA MIRIAM | 27.220.968 | AUX EN APS | POSADAS | \$ 1.630,00 |
| 52 | SAPIRAIN | MARIANA SILVINA | 26.291.952 | AUX EN APS | POSADAS | \$ 1.630,00 |
| 53 | SCHMIT | SANDRA SOLEDAD | 30.935.204 | AUX EN APS | POSADAS | \$ 1.630,00 |
| 54 | SCHWERTNER | CRISTIAN GABRIEL | 36.407.860 | AUX EN APS | POSADAS | \$ 1.630,00 |
| 55 | SERVIAN | CRISTIAN ARIEL | 37.159.164 | AUX EN APS | POSADAS | \$ 1.630,00 |
| 56 | SILVA | MIRIAM RAMONA | 25.657.670 | AUX EN APS | POSADAS | \$ 1.630,00 |
| 57 | SILVEIRA | OSVALDO GABIEL | 38.569.199 | AUX EN APS | POSADAS | \$ 1.630,00 |
| 58 | SILVERO | TERESA DEL PILAR | 17.035.660 | AUX EN APS | GARUPA | \$ 1.630,00 |
| 59 | SOARES | LUJAN MABEL | 21.867.739 | AUX EN APS | POSADAS | \$ 1.630,00 |
| 60 | SORIA | JUAN PABLO | 32.042.379 | AUX EN APS | POSADAS | \$ 1.630,00 |
| 61 | SOSA | MICAELA DE LOS ANGELES | 36.407.226 | AUX EN APS | POSADAS | \$ 1.630,00 |
| 62 | TASSI | ANDREA JAQUELINE | 30.165.292 | AUX EN APS | GARUPA | \$ 1.630,00 |
| 63 | TEJERINA | ROSALINDA DE LOS ANGELES | 32.820.893 | AUX EN APS | POSADAS | \$ 1.630,00 |
| 64 | TORRES | ROCIO BELEN | 30.790.393 | AUX EN APS | POSADAS | \$ 1.630,00 |
| 65 | VALENZUELA | ISABEL | 22.233.573 | AUX EN APS | GARUPA | \$ 1.630,00 |
| 66 | VALIENTE | ROMINA BEATRIZ | 40.821.320 | AUX EN APS | GARUPA | \$ 1.630,00 |
| 67 | VERA | GEORGINA PAMELA | 37.590.511 | AUX EN APS | POSADAS | \$ 1.630,00 |
| 68 | VOGEL | MARIELA IVONE | 38.410.900 | AUX EN APS | GARUPA | \$ 1.630,00 |
| 69 | ZALASAR | FERNANDO NAHUEL | 32.904.982 | AUX EN APS | POSADAS | \$ 1.630,00 |
| 70 | ZARZA | VIRGINIA SOLEDAD | 35.327.518 | AUX EN APS | POSADAS | \$ 1.630,00 |

DIRECCIÓN DE ZONA CENTRO PARANÁ

| C | APELLIDO | NOMBRES | DNI N° | FUNCION | LOCALIDAD | MONTO |
|---|------------|--------------------------|------------|------------|----------------|-------------|
| 1 | BAEZ | RAMONA GRACIELA | 14.420.153 | AUX EN APS | CANDELARIA | \$ 1.630,00 |
| 2 | SILVA | ROCIO NEOLIA | 34.427.838 | AUX EN APS | CERRO CORA | \$ 1.630,00 |
| 3 | BARRIOS | LUIS ALBERTO | 40.343.672 | AUX EN APS | JARDIN AMERICA | \$ 1.630,00 |
| 4 | PERESLINDO | JOSE ARIEL | 34.821.622 | AUX EN APS | JARDIN AMERICA | \$ 1.630,00 |
| 5 | CABRERA | CINTIA NATALIA | 29.058.085 | AUX EN APS | SAN IGNACIO | \$ 1.630,00 |
| 6 | KRAUS | JESICA ARACELI | 34.577.631 | AUX EN APS | SAN IGNACIO | \$ 1.630,00 |
| 7 | MANDAGARAN | SILVINA MERCEDES DANIELA | 36.485.846 | AUX EN APS | SAN IGNACIO | \$ 1.630,00 |
| 8 | STICH | KATERINE GISEL | 37.111.473 | AUX EN APS | SAN IGNACIO | \$ 1.630,00 |
| 9 | CENTURION | ANDREA VANESSA | 29.002.906 | AUX EN APS | SANTO PIPO | \$ 1.630,00 |

DIRECCIÓN DE ZONA CENTRO URUGUAY

| C | APELLIDO | NOMBRES | DNI N° | FUNCION | LOCALIDAD | MONTO |
|---|------------------|------------------|------------|------------|--------------|-------------|
| 1 | SANCHEZ | ROBERTO OMAR | 24.573.045 | AUX EN APS | CAMPO GRANDE | \$ 1.630,00 |
| 2 | CORTEZ CABALLERO | ROXANA MARLENE | 36.458.195 | AUX EN APS | OBERA | \$ 1.630,00 |
| 3 | FERRARI | PATRICIA SOLEDAD | 32.041.752 | AUX EN APS | OBERA | \$ 1.630,00 |
| 4 | PERINI | GIULIANA | 35.007.148 | AUX EN APS | OBERA | \$ 1.630,00 |

DIRECCIÓN DE ZONA NORESTE

| C | APELLIDO | NOMBRES | DNI N° | FUNCION | LOCALIDAD | MONTO |
|---|----------|-----------------|------------|------------|----------------------|-------------|
| 1 | SOSA | ALBERTO TIMOTEO | 29.798.453 | AUX EN APS | BERNARDO DE IRIGOYEN | \$ 1.630,00 |
| 2 | GUZMAN | RAMONA ELISA | 24.107.867 | AUX EN APS | SAN PEDRO | \$ 1.630,00 |
| 3 | OVIEDO | ELIZABETH | 23.346.014 | AUX EN APS | SAN PEDRO | \$ 1.630,00 |

DIRECCIÓN DE ZONA NORTE PARANÁ

| C | APELLIDO | NOMBRES | DNI N° | FUNCION | LOCALIDAD | MONTO |
|----|---------------|------------------|------------|------------|---------------|-------------|
| 1 | MALONEK | CRISTINA MARIA | 32.653.826 | AUX EN APS | EL ALCAZAR | \$ 1.630,00 |
| 2 | FRUTOS | LUIS ALEJANDRO | 24.701.140 | AUX EN APS | ELDORADO | \$ 1.630,00 |
| 3 | OLIVERA | RAFAEL | 31.855.971 | AUX EN APS | ELDORADO | \$ 1.630,00 |
| 4 | ALVEZ PIÑEIRO | ORLANDO JAVIER | 37.046.801 | AUX EN APS | PUERTO IGUAZU | \$ 1.630,00 |
| 5 | ARANDAS | MANUEL VICENTE | 29.075.228 | AUX EN APS | PUERTO IGUAZU | \$ 1.630,00 |
| 6 | BERTE | CRISTIAN DENIS | 35.455.233 | AUX EN APS | PUERTO IGUAZU | \$ 1.630,00 |
| 7 | CABAÑA | DANIEL | 37.915.710 | AUX EN APS | PUERTO IGUAZU | \$ 1.630,00 |
| 8 | CANNIZZO | MAURICIO JAVIER | 40.188.231 | AUX EN APS | PUERTO IGUAZU | \$ 1.630,00 |
| 9 | CENTURION | CRISTIAN FABIAN | 40.413.492 | AUX EN APS | PUERTO IGUAZU | \$ 1.630,00 |
| 10 | CHAPARRO | JOSE LUIS MIGUEL | 37.689.323 | AUX EN APS | PUERTO IGUAZU | \$ 1.630,00 |
| 11 | GONZALEZ | RAMIRO FABRICIO | 37.156.366 | AUX EN APS | PUERTO IGUAZU | \$ 1.630,00 |
| 12 | MELGAREJO | EPIFANEO | 19.365.553 | AUX EN APS | PUERTO IGUAZU | \$ 1.630,00 |
| 13 | ALVARENGA | FABIANA MARIELA | 27.983.881 | AUX EN APS | PUERTO PIRAY | \$ 1.630,00 |

DIRECCIÓN DE ZONA SUR

| C | APELLIDO | NOMBRES | DNI N° | FUNCION | LOCALIDAD | MONTO |
|---|----------|-----------------|------------|------------|---------------------|-------------|
| 1 | KNEBEL | LILIANA BEATRIZ | 38.059.445 | AUX EN APS | OLEGARIO V. ANDRADE | \$ 1.630,00 |

DECRETOS SINTETIZADOS

DECRETO N° 31

POSADAS, 21 de Enero de 2015.-

EXCEPTUASE, al presente de los términos y alcances del Decreto N° 8/94 y de la prohibición contenida en el Artículo 8°, Primer Párrafo de la Ley VII - N° 13 (antes Ley 2723), sus modificatorias y prorrogas, conforme a las facultades conferidas en el mismo Artículo 8° Segundo Párrafo de dicha norma legal.-

RECONOCESE, a partir del 1° de Enero de 2015 y hasta la fecha del presente Decreto los servicios prestados por los agentes: MARCELA LILIAN CANTEROS, D.N.I. N° 23.685.638, ALEJO MAXIMILIANO CORREA, D.N.I. N° 27.299.299, SERGIO MARTIN DE LOS SANTOS, D.N.I. N° 30.381.325 y de JAVIER EDUARDO PALACIOS - D.N.I. N° 23.096.490, de conformidad con lo establecido en el Artículo 44° de la Ley VII - N° 11 (antes Ley 2303) de Contabilidad y APRUEBASE, a partir de la fecha del presente Decreto y hasta el 31 de Diciembre de 2015, los Contratos de Locación de Servicios Con Relación de Dependencia, suscripto oportunamente entre el Gobierno de la Provincia de Misiones representado en este acto por el Señor Ministro Secretario de Hacienda, Finanzas, Obras y Servicios Públicos, Cr. ADOLFO SAFRAN, por una parte y los agentes: MARCELA LILIAN CANTEROS, D.N.I. N° 23.685.638, ALEJO MAXIMILIANO CORREA, D.N.I. N° 27.299.299, SERGIO MARTIN DE